

# Lët Holstein Show

2025

*am Samstag den 29. November bei CONVIS - Ettelbruck*



Mit freundlicher  
Unterstützung von:



## DIREKTION DER AUSSTELLUNG

Direktion CONVIS

Christoph Peifer-Weihs

Tom Düsseldorf

Abteilungs- und Zuchtleiter Milchrinder

Armand Braun

Abteilung Tierzucht bei der ASTA

Jeanne Bormann

## JURY

Schwarzbunte & Rotbunte Holsteins

Thomas Hannen

Züchter (D)

## RINGLEITUNG

Armand Braun

## AMTSTIERÄRZTLICHE AUFSICHT

Inspect. Vétérinaire ALVA

## PROGRAMM

# Lätz Holstein Show 2025

in Ettelbruck - CONVIS-Hal

am Samstag, den 29. November 2025

Einzelwettbewerbe	19:30 Uhr
Züchtersammlungen	21:30 Uhr
Grand Champion	22:00 Uhr



# CONVIS

4, zone artisanale et commerciale  
L-9085 Ettelbruck  
Tel.: 26 81 20-0 Fax: 26 81 20-612  
[www.convis.lu](http://www.convis.lu) [info@convis.lu](mailto:info@convis.lu)

## **Stille Auktion**

Zum Verkauf über eine ‚Stille Auktion‘ stehen die markierten Schautiere (Kat-Nrn.: 17, 23, 24 und 48) im Katalog. Zusätzliche Informationen und die Mindestpreisangabe zu den Verkaufstieren erhalten Sie über das beiliegende Auktionsformular.

Sie können über das Ausfüllen IHRES Gebotes auf diesem Formular an der ‚Stillen Auktion‘ teilnehmen. Der Meistbietende erhält nach Abschluss der Auktion den Zuschlag.

Die Gebote müssen am Schautag bis 22.30 Uhr abgegeben worden sein.

Die Abrechnung der Auktionstiere erfolgt über *PROCONVIS*:  
Zuschlagpreis zuzüglich 5% Gebühren zuzüglich der gesetzlichen MwSt.

## **Publikums-Züchtersammlung Sie dürfen wählen!**

Welche Züchtersammlung ist für Sie die BESTE  
der Lütz Holsteinshow 2025?

Füllen Sie den beigelegten Stimmzettel aus  
und rangieren Sie die präsentierten Sammlungen.

produitduterroir.lu

# LE MEILLEUR CHOIX, C'EST LE LOCAL

La viande 100% luxembourgeoise :  
qualité, traçabilité et proximité.



Un label g r  par la Chambre d'Agriculture.



# **JUNGRINDER**

**1 AMH Soleil 3727 LU 01.18383727 R geb. 14.02.25**

Ambrose 772.807	
AMH Samanta 4522 LU 01.18244522 1/verk.	Boeing-Red 298.554 AMH Sunny 1015 LU 01.18151015 1/85 VG 1/239Tg. 8.507 2,94 250 3,31 282

Z: Antimonium Holsteins - Jean-Paul Flammang, Goesdorf

B: Antimonium Holsteins - Jean-Paul Flammang, Goesdorf & Rising Star Holsteins - Joe Schweigen, Hupperdange

**2 HTH Sweety 5106 LU 03.18415106 R geb. 22.01.25**

Fratello P 585.913	
NH Samira 761 DE 07.71273271 1/84-85-82-82/83 1/200Tg. 6.555 4,74 311 3,46 227	Showtime 500.960 NH Sally Red 1293 DE 07.71045055 1/85 VG 1/1 La. 11.241 4,09 460 3,39 381

Z: HolsThein - Claude Thein, Goeblange

B: HolsThein - Claude Thein, Goeblange

**3 Sparkle ET 1631 DE 09 606 21631 R geb. 21.01.25**

Maximum 298.736	
Sephora US 32.03772761 3/94 EX 2/2 La. 11.665 3,94 460 3,20 373 HL 2 12.896 3,84 495 3,23 417	Jacot Red 298.314 Snapple-R US 00.72506364 3/96 EX 4/4 La. 13.774 4,10 565 3,53 486

Z: Herdbuch Amerika

B: Holstein Bosseler Limpach - Pit Bosseler, Limpach & C-Sold Sarl c/o Jacques. Bernard, Reckange

**4 Wiggle ET 9886 DE 09.60189886 R geb. 22.12.24**

Maximum 298.736	
WeepNomore US 31.37843061 3/92 EX 3/3 La. 8.956 4,24 380 3,36 301 HL 2 9.163 4,39 402 3,39 311	Diamondback 507.881 Loveable US 00.71580666 3/90 EX 3/3 La. 14.939 3,70 552 3,25 485

Z: Herdbuch Kanada

B: C-Sold Sarl c/o Jacques. Bernard, Reckange

Luxembourg  
Summer Classics

2026

Junior Open  
10<sup>TH</sup> ANNIVERSARY

5 July 2026

Ettelbruck, Luxembourg

*International heifer show  
and showmanship*

No heifer? No stress. You bring  
the passion, we'll bring the animal!

Follow us on  
**facebook**



**5 HTH Joliechief 5099****LU 07.18415099****geb. 20.12.24**

Chief 508.239	
<input checked="" type="radio"/> HTH Joliefille 607 LU 00.99566664 4/90-90-91-88/90 EX 5/5 La. 10.312 4,68 483 3,41 352 HL 4 11.997 4,66 559 3,38 405	Gold Chip 889.127 <input checked="" type="radio"/> HTH Jenoya 449 LU 05.99149937 5/91 EX2 9/8 La. 9.102 4,54 413 3,56 324

Z: HolsThein - Claude Thein, Goeblange

B: HolsThein - Claude Thein, Goeblange

**6 HTH Uno 5096****LU 02.18415096****geb. 09.12.24**

Winston 619.254	
<input checked="" type="radio"/> HTH Unamie 610 LU 04.99566662 3/87-91-88-88/89 5/4 La. 9.671 5,26 509 3,72 360 HL 4 11.089 5,34 592 3,69 409	Brewmaster 507.779 <input checked="" type="radio"/> HTH Ulysse 550 LU 09.99367955 4/88 VG 5/4 La. 9.338 4,67 436 3,38 316

Z: HolsThein - Claude Thein, Goeblange

B: HolsThein - Claude Thein, Goeblange

**7 RIS Amber 3697****LU 06.18383697****geb. 10.11.24**

Feit Red P 833.541	
RIS Amelie 1050 LU 01.18151050 2/86-88-86-87/87 2/2 La. 12.932 3,94 510 3,41 441 HL 1 15.071 3,62 545 3,31 499	Crushabull 508.892 <input type="radio"/> RIS Amarillis 1541 LU 06.99741541 2/88 VG 4/3 La. 11.373 4,92 559 3,39 385

Z: Rising Star Holsteins - Joe Schweigen, Hupperdange

B: Antimonium Holsteins - Jean-Paul Flammang, Goesdorf &amp; Rising Star Holsteins - Joe Schweigen, Hupperdange

**8 Alyssa ET 6029****DE 05.42226029 R****geb. 18.10.24**

Hulu 772.934	
AshRed US 32.36376811 1/87 VG	Altitude 298.653 Anna US 00.69005117 3/95 EX 7/7 La. 15.466 4,53 70 3,25 502

Z: Adolf Langhout, Damwoude (NL)

B: Antimonium Holsteins - Jean-Paul Flammang, Goesdorf &amp; Rising Star Holsteins - Joe Schweigen, Hupperdange

**Unser  
Anpaarungs-  
Service**  
– zur Umsetzung  
IHRER Zuchtstrategie

- » Objektive und individuelle Anpaarung
- » Computergestütztes Anpaarungsprogramm
- » Freie Bullenauswahl
- » Vermeiden von Inzuchtdepression und Gendefekten
- » Verbesserung der Wirtschaftlichkeit

**Wir beraten Sie gerne:**

Thorsten Blechmann  
Frank Wanderscheid  
Armand Braun

GSM: 621 326 480  
GSM: 661 266 821  
GSM: 621 134 975



**ABRAXAS RED P**



**Töchtergruppe von Abraxas Red P**

**Delta Abundant P x Born P Rdc x Brasil | aAa 513426**

- + Abstammung mit zuverlässig getesteten Zuchtbullen.
- + Genetisch hornloser Bulle mit viel Breite im Körperbau.
- + Imponierende Töchter mit guten Eutern.
- + Eindrucksvoller Leistungszuchtwert.

**DER HORNLOSE  
STEMPELBULLE**



Neugierig, wie der  
Bulle aussieht?  
Scannen Sie den QR-  
Code!

K.I. Samen b.v. | [www.kisamen.com](http://www.kisamen.com)

**9 AMH Rainbow 3657****LU 07.18383657 R****geb. 26.08.24**

Maximum 298.736	
○ AMH Rihanna 9215 LU 00.18029215 3/93-91-89-91/91 EX 4/3 La. 11.612 4,43 514 3,32 385 HL 3 13.940 4,51 629 3,36 469	Mirand PP 509.276 ○ CSH Really 9725 LU 00.99359725 3/87 VG 6/5 La. 9.687 3,41 330 3,23 313

Z: Antimonium Holsteins - Jean-Paul Flammang, Goesdorf

B: Antimonium Holsteins - Jean-Paul Flammang, Goesdorf &amp; Rising Star Holsteins - Joe Schweigen, Hupperdange

**10 HTH Jolie-eye 196****LU 08.18310196****geb. 25.08.24**

Bullseye 500.730	
○ HTH Jolie-dam 710 LU 07.18096464 2/86-85-83-87/85 3/2 La. 10.348 4,33 448 3,61 374 HL 2 11.454 4,37 500 3,60 412	Cheers 509.573 ○ HTH Joliefille 607 LU 00.99566664 4/90 EX 5/5 La. 10.312 4,68 483 3,41 352

Z: HolsThein - Claude Thein, Goeblange

B: HolsThein - Claude Thein, Goeblange

**11 AHL Tolerance 4145****LU 02.18374145****geb. 12.08.24**

Styleleader 500.514	
AHL Tamalia 491 LU 09.18110491 2/86-85-84-86/85 2/2 La. 9.365 3,49 327 3,44 322 HL 2 10.270 3,54 364 3,37 346	Darlingo 833.192 ○ AHL Tinkabelle 323 LU 01.99619323 5/91 EX2 5/5 La. 9.070 4,24 385 3,63 329

Z: Attart Holsteins - Tom &amp; Laure Loutsch-Scholtus, Redange-Sur-Attart

B: Attart Holsteins - Tom &amp; Laure Loutsch-Scholtus, Redange-Sur-Attart

**12 RIS Diva 8410****LU 03.18318410****geb. 07.07.24**

Maximum 298.736	
ⓔ Dandy 6265 IT 0199.91136265 3/93-91-93-91/92 EX 5/5 La. 12.131 4,50 546 3,14 381 HL 3 15.246 4,71 718 3,06 466	Long P 507.165 Dancer Red IT 0199.90876286 1/86 VG 2/1 La. 12.665 3,93 498 2,76 349

Z: Rising Star Holsteins - Joe Schweigen, Hupperdange

B: Antimonium Holsteins - Jean-Paul Flammang, Goesdorf &amp; Rising Star Holsteins - Joe Schweigen, Hupperdange



# Jongziichterworkshop & Concours du meilleur juge

um Betrieb Thein zu Giewel

Samschdes, den 13.  
Dezember 2025

Fir lessen a  
Gedrénks ass  
gesuergt!

**Workshop:** Start um 9:00 Auer bis 17:00 Auer

**Showmanship:** Start um 18:00 Auer

**Concours du meilleur juge:** Start um 20:30 Auer



Grouss Tombola a flott Präisser ze  
gewannen: 10 Portiounen Soom,...



5, Bei Berck  
L- 8359 Goeblange

Umeldungen beim  
Frank Wanderscheid

 +352 661 266 821



**13 AMH Darylou 8396****LU 04.18318396****geb. 28.05.24**

Maximum 298.736	
Daryl 6160 NL 06.80096160 2/85-90-87-88/88 4/3 La. 10.171 4,49 457 3,51 357 HL 3 11.673 4,66 544 3,34 390	Solomon 507.693 Darling 2 NL 08.82493518 2/90 EX 2/2 La. 9.105 3,72 339 3,21 292

Z: Antimonium Holsteins - Jean-Paul Flammang, Goesdorf

B: Antimonium Holsteins - Jean-Paul Flammang, Goesdorf &amp; Rising Star Holsteins - Joe Schweigen, Hupperdange

**14 BootyShake ET 8394****LU 08.18318394 R****geb. 17.05.24**

Awesome 298.284	
Bliss CA 00.11994394 2/89 VG 2/2 La. 12.362 4,38 542 3,14 388 HL 2 14.180 4,27 606 3,09 438	Goldwin 503.839 Beth CA 00.10935957 3/92 EX 3/3 La. 12.340 4,04 499 2,93 362

Z: Herdbuch Kanada

B: Antimonium Holsteins - Jean-Paul Flammang, Goesdorf &amp; Rising Star Holsteins - Joe Schweigen, Hupperdange

**15 ABC July 9871****LU 06.18319871****geb. 18.03.24**

Chief 508.239	
Jolie 936 DE 03.61912936 2/87-88-84-86/86 2/2 La. 10.850 4,34 471 3,61 392 HL 2 10.919 4,69 512 3,66 400	Jacoby 508.049 Jamilia DE 03.54651343 2/85 VG 2/2 La. 11.215 3,54 397 3,10 348

Z: Holstein Bosseler Limpach - Pit Bosseler, Limpach

B: Antony Bosseler Cattle - Nico Antony, Beaufort &amp; Pit Bosseler, Limpach

**16 CSH Emily 9867****LU 08.18319867****geb. 01.03.24**

A2P2-PP 509.818	
○ Elena 5604 LU 07.18065604 2/87-90-83-85/85 2/2 La. 11.250 3,96 446 3,38 380 HL 2 12.159 4,07 495 3,37 410	Undenied 508.509 Eware US 30.09999530 2/94 EX 2/2 La. 11.235 3,86 434 3,31 372

Z: C-Sold Sarl c/o Jacques. Bernard, Reckange

B: C-Sold Sarl c/o Jacques. Bernard, Reckange

*„Mit Innovation und Tradition: Für unsere Landwirte, ihre Kühe und eine erfolgreiche Zukunft über Generationen.“*



*Wir freuen uns auf ihren Besuch bei*  
**Neumünster am Abend 29.01.2026**

*Sterne stehen nicht nur am Himmel, sondern auch im Stall...*



# SCHAUMANN

ERFOLG IM STALL

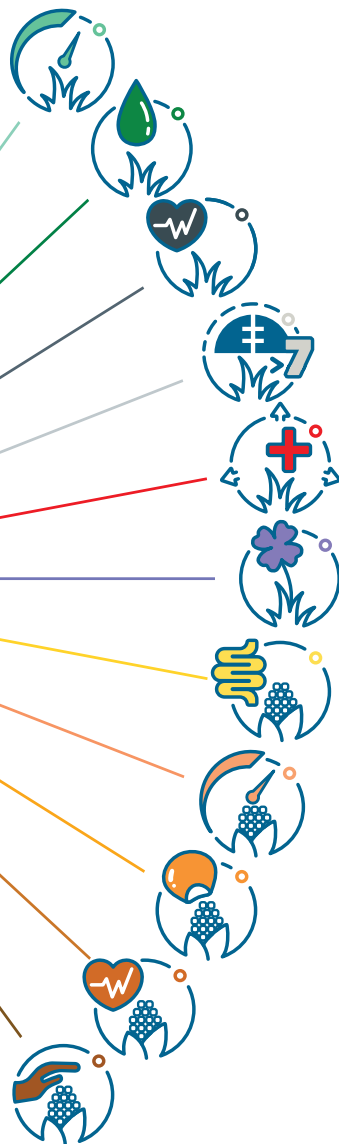
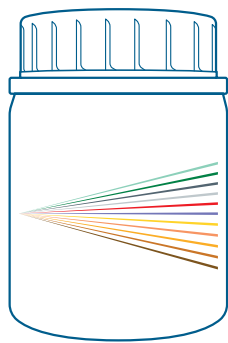

**bonsilage**  
Erfolg füttern

Das ganze Spektrum der Silierung!

Wir sind immer auf Ihrer Wellenlänge.

Barenbrug Luxembourg S.A.

Tel.: +352 80 84 84 · [www.schaumann.de](http://www.schaumann.de)

# NEXTLEVEL

NEXO X VG-85 SUNRISE X VG-85 PROSPEROUS



268065

A2A2 BB



**No.1  
RZRobot  
138**

## Bringen Sie Ihre Herde auf das NEXTLEVEL.

*Leistung trifft auf Exterieur - in perfekter Balance.*

RZG	157
Milch kg	+ 2322
Fett %	-0.10
Fett kg	+79
Eiweiß %	- 0.05
Eiweiß kg	+73 kg

RZM	141
RZN	129
RZHealth	123
RZE	134
Fundamente	122
Euter	125



**Zuchtzentrum für  
Holsteins in  
Deutschland**



**Osnabrücker Herdbuch eG**  
Ochsenweg 40-42  
49324 Melle, Deutschland  
Tel. (+49) 5422 987-0  
info@ohg-genetic.de  
www.ohg-genetic.de

**Für Bestellungen  
kontaktieren Sie  
uns sehr gerne.**



Entdecken Sie  
das innovative  
**DEUKANA**  
Kälberfutter

**deuka** bietet Ihnen das innovative  
**DEUKANA-Sortiment** für Kälberfutter an.

In einem persönlichen Gespräch klären wir gerne, welches  
Futter bei Ihren Kälbern den besten Erfolg bei der Aufzucht bringt.

**deukana PUR NG**  
**deukana TOPSTART NG**  
**deukana SPURT NG**  
**deukana KAM 6 NG**

**Ihre Ansprechpartner:**

Patrick Reiff: +352 691 92 92 35

Patrick Kessler: +352 621 57 72 05

Tobias Faber: +49 (0)171 7743 450

E-Mail: [info@agri-produits.lu](mailto:info@agri-produits.lu)

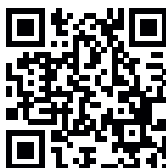

*Unsere Bestellhotline  
direkt auf Ihr Smartphone*



**AGRI-  
PRODUITS**



Ihre Bestellung via WhatsApp unter: +352 621 666 552 oder via Mail an [bestellung@agri-produits.lu](mailto:bestellung@agri-produits.lu)

[www.agri-produits.lu](http://www.agri-produits.lu)

[www.deuka.de](http://www.deuka.de)



# Lely Astronaut **A5 Next**



## **Lely Astronaut A5 Next**

Revolutioniere Ihren Betrieb mit der nächsten Stufe im Melken. Der Lely Astronaut ist eine Entwicklung aus 30 Jahren Erfahrung im automatischen Melken. Wir haben die Bedürfnisse der Kühe und die Anforderungen unserer Kunden berücksichtigt, um ein verbessertes kuh- und landwirtfreundliches Melksystem zu schaffen.

**Bright farming is yours by choice**



Mehr erfahren über : <https://www.lely.com/lu/de/loesungen/melken/astronaut/>



# SYNETICS wünscht allen Ausstellern und Besuchern eine erfolgreiche Schau!

*Fröhliche Adventszeit,  
leuchtende Weihnachtstage und  
einen schwungvollen Start ins neue Jahr 2026!  
Wir freuen uns riesig auf eine weiterhin großartige und  
erfolgreiche Zusammenarbeit mit Ihnen.*

# FÄRSEN

**17 OVH Clony 734 LU 06.18283390 geb. 06.11.23**  
 gek.: 24.09.25 2 DKO 23,1 4,84 3,30

VERKAUFSTIER

Easy Off P 500.635	
OVH Celina 600 LU 09.18039082 2/85-84-83-84/84 2/2 La. 10.959 4,22 462 3,57 391 HL 2 11.294 4,32 488 3,60 407	Rubicon 507.585 OVH Cillize 414 LU 00.99671656 3/87 VG 5/4 La. 12.741 3,78 481 3,24 413

Z: Oranias-Vaessen Holstein - Pascal Vaessen, Vianden

B: Oranias-Vaessen Holstein - Pascal Vaessen, Vianden

**18 OVH Asiena 732 LU 08.18283386 geb. 19.10.23**  
 gek.: 25.08.25 3 DKO 26,2 4,27 3,38

Mitchell 508.872	
OVH Assa 614 LU 03.18178679 1/83-82-83-84/83 1/verk.	Haggai PP 833.383 OVH Arga 203 LU 06.99386757 5/86 VG 6/6 La. 10.196 4,65 474 3,76 383

Z: Oranias-Vaessen Holstein - Pascal Vaessen, Vianden

B: Oranias-Vaessen Holstein - Pascal Vaessen, Vianden

**19 HTH Jenny 784 LU 09.18310142 geb. 26.09.23**  
 gek.: 13.10.25 1. Kontr. 28,5 5,83 3,21

Parfect 509.678	
HTH Jentille 693 LU 07.99776894 2/84-86-85-86/86 3/3 La. 8.502 5,00 425 3,86 328 HL 3 10.123 5,25 531 3,90 395	Hail 508.591 ⊙ HTH Jentiless 605 LU 03.99566654 3/87 VG 3/3 La. 6.867 4,63 318 3,83 263

Z: HolsThein - Claude Thein, Goeblange

B: HolsThein - Claude Thein, Goeblange

**20 RIS Katriena 8311 LU 05.18318311 geb. 25.09.23**  
 gek.: 06.09.25 2 DKO 31,8 3,86 3,33

Agius A 907.871	
HFP Kiara 9292 DE 05.41369292 1/84-83-84-82/83 2/2 La. 14.914 3,53 526 3,18 474 HL 2 17.286 3,87 669 3,16 547	HesekielPP 685.601 HFP Keeva 1 DE 05.40912301 3/89 VG 5/4 La. 13.092 4,01 525 3,54 463

Z: Rising Star Holsteins - Joe Schweigen, Hupperdange

B: Antimonium Holsteins - Jean-Paul Flammang, Goesdorf & Rising Star Holsteins - Joe Schweigen, Hupperdange

**21 RIS Tally 8300****LU 01.18318300****geb. 31.08.23**

gek.: 14.08.25

3 DKO

28,4 5,06 3,51

Maroon PP 500.599	
RIS Tsunami 1621 LU 08.99741621 1/86-86-85-86/86	Sidekick 508.579
2/2 La. 10.910 4,37 477 3,69 403 HL 2 12.051 4,31 520 3,63 437	⑤ Tabasca 309 CH 1200.93980309 4/94 EX2 7/7 La. 11.557 4,38 506 3,51 406

Z: Rising Star Holsteins - Joe Schweigen, Hupperdange

B: Antimonium Holsteins - Jean-Paul Flammang, Goesdorf &amp; Rising Star Holsteins - Joe Schweigen, Hupperdange

**22 HTH Jedy 777****LU 00.18194813****geb. 07.07.23**

gek.: 11.09.25

2 DKO

34,2 3,95 3,29

Amaretto 298.474	
⑤ HTH Jenoya 449 LU 05.99149937 5/91-93-89-91/91 EX2	Fremont 889.055
9/8 La. 9.102 4,54 413 3,56 324 HL 5 10.368 4,52 469 3,46 359	① HTH Jenaldie 366 LU 06.98755702 6/91 EX2 8/8 La. 9.512 4,67 444 3,48 331

Z: HolsThein - Claude Thein, Goebblange

B: HolsThein - Claude Thein, Goebblange

**23 OVH Karoline 714****LU 01.18283340****geb. 05.06.23**

gek.: 13.08.25

3 DKO

37,2 3,62 3,14

Ginstream 509.747	
OVH Katly 415 LU 09.99671657 3/88-90-86-88/88	Laidlaw 508.286
4/4 La. 12.764 3,44 439 3,01 384 HL 3 13.914 3,60 501 2,95 411	OVH Karo 269 LU 09.99457784 4/86 VG 7/6 La. 14.541 3,31 482 3,09 450

Z: Oranias-Vaessen Holstein - Pascal Vaessen, Vianden

B: Oranias-Vaessen Holstein - Pascal Vaessen, Vianden

**24 HBL Alice 8025****LU 05.18268025****geb. 01.06.23**

gek.: 31.08.25

2 DKO

34,2 4,93 3,43

Solist PP 158.529	
HBL Adeen 9368 LU 01.18129368 1/86-86-85-86/86	Gold Chip 889.127
1/1 La. 7.895 3,86 305 3,43 271	HBL Adeena 2436 LU 02.99382436 1/84 GP 5/4 La. 13.827 3,04 421 3,23 446

Z: Holstein Bosseler Limpach - Pit Bosseler, Limpach

B: Holstein Bosseler Limpach - Pit Bosseler, Limpach

**VERKAUFSTIER****VERKAUFSTIER**

A part of  
**CM Group**

# BORN & MEYER

## **DIE ELEKTRO- KOMPETENZ.**

- ELEKTROINSTALLATIONEN
- HAUSAUTOMATION
- LICHT & DESIGN
- SICHERHEIT & ÜBERWACHUNG
- SATELLITEN & MULTIMEDIA
- HEIZTECHNIK
- REGENERATIVE ENERGIE
- KUNDEN-SERVICE



# Die beste Wahl - nicht nur für Roboterbetriebe.

## ALASKA

102240 / HOLDEUM000365054794

aAa 234156

Arizona (Arrozo)

- × Nexus
- × Brainwave
- × Guarantee

**RZG 160, RZ€ 2.709**

RZN 126, RZRobot 121,

RZGesund 127, RZE 136



## MEX RED PP

823342 / HOLDEUM000125212046

aAa 243615

Member PP (Matty P RDC)

- × Freestyle
- × Spark Red
- × Mission P RDC

**RZG 152, RZ€ 2.451**

RZN 132, RZRobot 117,

RZGesund 123, RZE 128



**GGI-SPERMEX**  
Genetics made in Germany

**GGI-SPERMEX GmbH**

Am Osterfeld 14 • 49661 Cloppenburg-Bethen • Deutschland  
Tel.: +49 - 44 71 - 91 74 0 • Fax: +49 - 44 71 - 91 74 74  
Internet: [www.ggi-spermex.de](http://www.ggi-spermex.de) • E-Mail: [info@ggi-spermex.de](mailto:info@ggi-spermex.de)



**25 HBL Joi 8020****LU 04.18268020****geb. 07.05.23**

gek.: 15.05.25

1/100Tg. 3.917 3,96 155 3,55 139

Dyson PP 833.510	
HBL Jolili 418 LU 07.18060418 1/85-86-83-86/85 2/1 La. 12.105 3,73 451 3,41 413	Mardi Gras 507.282 ⊙ Jolie 2508 FR 54.55312508 2/86 VG 4/4 La. 12.478 3,78 472 3,33 416

Z: Holstein Bosseler Limpach - Pit Bosseler, Limpach

B: Holstein Bosseler Limpach - Pit Bosseler, Limpach

**26 OVH Heidemaïd 707****LU 07.18283333****geb. 07.05.23**

gek.: 08.08.25

4 DK0

29,3 4,40 3,42

Havel A 907.965	
Ⓢ OVH Heidefee 281 LU 07.99457799 5/92-91-91-92/92 EX2 5/5 La. 9.993 4,10 410 3,35 335 HL 5 11.937 3,85 460 3,23 386	Embel A 906.608 ● OVH Heidemarie 939 LU 00.98877982 5/91 EX 5/5 La. 10.743 3,69 396 3,41 366

Z: Oranias-Vaessen Holstein - Pascal Vaessen, Vianden

B: Oranias-Vaessen Holstein - Pascal Vaessen, Vianden

**27 OVH Inge 689****LU 02.18272067****geb. 12.01.23**

gek.: 25.06.25

1/100Tg. 3.603 3,89 140 3,08 111

Truxton 889.588	
OVH Ivy 563 LU 06.18112901 1/verk.	Hail 508.591 ⊙ OVH Ina 464 LU 03.99671694 2/86 VG 2/2 La. 12.547 3,49 438 3,15 395

Z: Oranias-Vaessen Holstein - Pascal Vaessen, Vianden

B: Oranias-Vaessen Holstein - Pascal Vaessen, Vianden

**28 HTH Nelly ET 765****LU 05.18305168 R****geb. 11.01.23**

gek.: 22.02.25

1/200Tg. 7.825 3,81 298 3,21 251

Solito Red 833.299	
Nora 617 FR 67.71292413 1/87-87-84-84/85 2/1 La. 10.205 4,28 437 3,43 350	Mirage-red 560.402 Oceane FR 67.70930208 1/85 VG 2/1 La. 8.132 3,92 319 3,43 279

Z: HolsThein - Claude Thein, Goeblange

B: HolsThein - Claude Thein, Goeblange



**29 VBW Eloise 1274****LU 07.18260490****geb. 10.01.23**

gek.: 28.05.25

1/100Tg.

2.917 3,26 95 2,88 84

Chief 508.239	
VBW Erude 1172 LU 07.18102571 2/87-86-82-85/85 3/2 La. 8.249 3,71 306 3,42 282 HL 2 9.271 3,71 344 3,48 323	Geronimo 889.335 ⊙ VBW Erica 906 LU 07.99439092 5/86 VG 6/6 La. 9.592 3,78 363 3,39 325

Z: Holstein Weiler - Marc Vaessen-Bastin, Weiler/Putscheid

B: Holstein Weiler - Marc Vaessen-Bastin, Weiler/Putscheid

**30 HTH Jentie 759****LU 02.18194762****geb. 06.10.22**

gek.: 31.12.24

1/200Tg.

6.882 3,94 271 3,27 225

Alligator 508.011	
HTH Jentille 693 LU 07.99776894 2/84-86-85-86/86 3/3 La. 8.502 5,00 425 3,86 328 HL 3 10.123 5,25 531 3,90 395	Hail 508.591 ⊙ HTH Jentilless 605 LU 03.99566654 3/87 VG 3/3 La. 6.867 4,63 318 3,83 263

Z: HolsThein - Claude Thein, Goeblange

B: HolsThein - Claude Thein, Goeblange

**Ets SCHUTZ** sàrl

L-5619 Mondorf-les-Bains

**GSM: 691 715 905 / 691 869 029****NUTRITION  
ANIMALE**[www.etsschutz.lu](http://www.etsschutz.lu)[etsschutzsarl@hotmail.de](mailto:etsschutzsarl@hotmail.de)

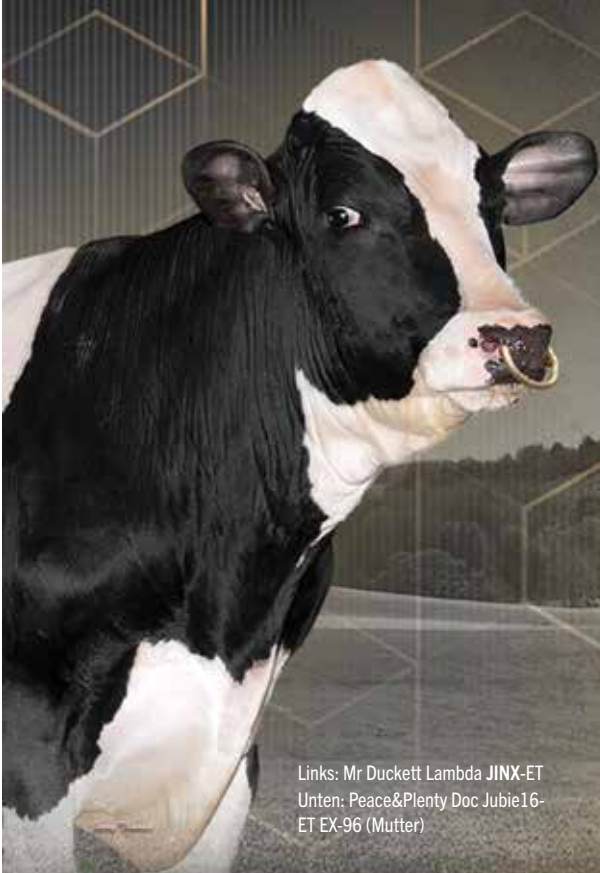

# JINX



773465 MR DUCKETT LAMBDA JINX-ET

TR TP TM TC TY TV TL TD TE | HH1T HH2T HH3T HH4T HH5T HH6T

DELTA-LAMBDA X KING DOC X ATWOOD X  
DUNDEE X STORMATIC X OUTSIDE



Links: Mr Duckett Lambda JINX-ET  
Unten: Peace&Plenty Doc Jubie16-  
ET EX-96 (Mutter)

EINER DER KOMPLETTESTEN  
SHOWBOX-BULLEN  
AUS PEACE&PLENTY DOC  
JUBIE EX-96



<sup>TM</sup>GForce and <sup>gender</sup>SELECTED are trademarks  
of Select Sires Inc. Ultraplus<sup>TM</sup> is a trademark  
of STGen LLC. All <sup>gender</sup>SELECTED semen is  
processed using Ultraplus<sup>TM</sup> technology.



**WORLD WIDE SIRES  
DEUTSCHLAND**

Kontakt WWS Deutschland  
Raiffeisenstraße 1a | 48727 Billerbeck  
T: +49 02543 2385220  
M: mhempen@wws-bullen.de  
Besuchen Sie auch: [www.wws-bullen.de](http://www.wws-bullen.de)



# BESTES FUTTER FÜR OPTIMALE MILCHLEISTUNG



## PERLMIX

WERTVOLL | NATÜRLICH | ECHT

Entdecken Sie  
auch unsere neue  
Mineralfutterlinie  
**Versamin 2.0**



Für jede Fütterungssituation  
haben wir die individuell passende  
Produktlinie entwickelt, für beste  
Tiergesundheit und höchste  
Leistungsfähigkeit.

**Fragen Sie uns!**

**L-7737 Colmar-Berg**  
3, rue François Krack  
T +352 49 25 56-0

[www.de-verband.com](http://www.de-verband.com)



**DEVERBAND**  
D'NATUR ASS EIS KULTUR



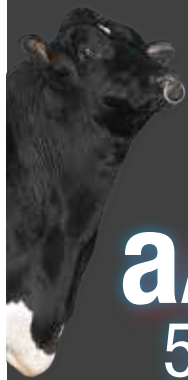

515H000402  
Siemers Tao

# PRADA

EX-90-CAN  
A2A2  
BB

Taos x EX-91-USA Granite x Siemers PARIS-Kuhfamilie

**aAa**  
561



**Milch**

+409

**%F**

+0.16

**%P**

+0.08

**DPR**

+1.4

**PTAT**

+1.22

**GTPI**

+3108

**KRAFT • BALANS • BREITE • STRINGLÄNGE • aAa • INHALTSTOFFEN • ZÜCHTERZUFRIEDENHEIT**



PRADA Tochter: VAL Hyazinthe, M. Vaessen, Luxembourg



PRADA Tochter: MEY Prada 47718 VG-85 2yr.



PRADA Tochter: Molenkamp Klaske 18

**ai<sup>o</sup>total**

[www.ai-total.com](http://www.ai-total.com)

# Jetzt kennenlernen!



Lesen Sie  
eine Ausgabe  
kostenlos  
und profitieren  
von wertvollem  
Fachwissen!

Alle  
Kuhrasen  
in einem  
Heft!



Hier bestellen:  
[milchkuh-magazin.de/anzeige](https://milchkuh-magazin.de/anzeige)



Telefon: +49 25 01/801 30 40



E-Mail: [leserservice@milchkuh-magazin.de](mailto:leserservice@milchkuh-magazin.de)

Stichwort: „milchkuh Probelesen“







## BAKO = die echte Genossenschaft

**2025:**

*Aktuelle Milch- + Fleischpreise  
bedacht ausreizen!*

⇒ **Wir erarbeiten Betriebslösungen!**

Bauere  
Koperativ

**BAKO**



*Zusammen sind wir STARK!*





Industriezone
37 Op der Hei
L-9809 Hozingen
+352 98 91 20
info@bako.lu



# JUNGE KUHKLASSEN

## 31 OVH Wita 634

LU 08.18178718

geb. 08.03.22

gek.: 21.04.25

2/1 La. 10.299 4,51 464 3,48 358

Boeing-Red 298.554	
<p>⊙ OVH Wentje 372 LU 00.99598577 4/89-88-89-91/90 EX 5/5 La. 11.112 3,92 436 3,28 365 HL 4 12.821 3,84 492 3,23 414</p>	<p>Comingo 507.833</p> <p>OVH Welfin 238 LU 08.99457731 5/90 EX 6/5 La. 11.866 3,86 458 3,24 385</p>

Z: Oranias-Vaessen Holstein - Pascal Vaessen, Vianden

B: Oranias-Vaessen Holstein - Pascal Vaessen, Vianden

## 32 ⊙ VBW Valeria 1235

LU 08.18197785

geb. 12.01.22

gek.: 25.06.25

2/1 La. 10.083 4,10 413 3,29 332

Garido 811.606	
<p>⊙ VBW Valery 1060 LU 01.99628654 5/92-89-91-90/90 EX2 5/4 La. 9.551 4,24 405 3,48 332 HL 4 13.224 4,58 605 3,37 445</p>	<p>Epic 889.147</p> <p>VBW Veronice 863 LU 06.99365147 4/88 VG 7/7 La. 8.791 4,23 372 3,55 312</p>

Z: Holstein Weiler - Marc Vaessen-Bastin, Weiler/Putscheid

B: Holstein Weiler - Marc Vaessen-Bastin, Weiler/Putscheid

## 33 Oasis 671

FR 57.06425970

geb. 01.12.21

gek.: 02.10.25

2/1 La. 8.255 3,89 321 3,39 280

Adorable 509.584	
<p>Osmose FR 57.06285491 2/79 G 3/2 La. 7.882 3,59 283 3,49 275 HL 2 8.412 3,55 299 3,46 291</p>	<p>Damion 505.692</p> <p>Elfie FR 57.06010447 4/87 VG 4/4 La. 8.509 3,95 336 3,28 279</p>

Z: Laugs Kalkesbach Luxembourg - André & René Laugs, Kalkesbach

B: Laugs Kalkesbach Luxembourg - André & René Laugs, Kalkesbach

## 34 ⊙ OVH Wikje 602

LU 01.18178653

geb. 14.10.21

gek.: 05.03.25

2/1 La. 10.399 3,46 360 3,47 361

Sinclair 804.345	
<p>OVH Willa 474 LU 08.99741005 1/84-84-84-83/84 1/verk.</p>	<p>Sakai Red 587.519</p> <p>OVH Wichita 8519 LU 03.99598519 2/83 GP 4/3 La. 8.990 3,41 307 3,30 297</p>

Z: Oranias-Vaessen Holstein - Pascal Vaessen, Vianden

B: Oranias-Vaessen Holstein - Pascal Vaessen, Vianden



**CONVIS**  
MILCHRINDER



***Mit oder ohne Antibiotika trockenstellen?***

***Stoffwechselgesundheit meiner Tiere?***

***Mastitis Neuinfektionsrate? Gehöre ich  
hier zu den 10 % besten Betrieben?***

**DEIN NETRIND**  
**gibt dir die Antwort**

Weitere Informationen erhalten Sie  
im MRZ-Büro, Tel.: 26 81 20-318

**35 HTH Lara-jordy 729****LU 08.18096522****geb. 03.10.21**

gek.: 07.02.25

2/1 La.

8.935 3,95 353 3,41 305

Jordy 889.496	
HTH Lady-lara 667 LU 05.99776816 2/88-87-84-86/86 4/3 La. 10.517 3,97 418 3,39 357 HL 3 12.464 4,06 506 3,28 409	Octane 507.439 ⑨ HTH Lara 346 LU 01.98755664 7/93 EX4 9/8 La. 9.709 4,42 429 3,57 347

Z: HolsThein - Claude Thein, Goeblange

B: HolsThein - Claude Thein, Goeblange

**36 AHL Halori ET 527****LU 03.18110527****geb. 19.09.21**

gek.: 25.08.25

2/1 La.

8.383 3,82 320 3,32 278

Unstopabul 298.466	
⑤ Nohl Haly 857 FR 35.72513857 4/91-92-90-90/91 EX 6/5 La. 9.847 3,65 359 3,36 331 HL 5 10.830 3,80 411 3,42 370	Goldwin 503.839 Hanah CA 00.08782901 4/92 EX 5/4 La. 10.640 3,60 383 3,44 366

Z: Attent Holsteins - Tom &amp; Laure Loutsch-Scholtus, Redange-Sur-Attert

B: Attent Holsteins - Tom &amp; Laure Loutsch-Scholtus, Redange-Sur-Attert

**37 LKL Lilian 712****LU 01.18163280****geb. 12.09.21**

gek.: 12.08.25

2/1 La.

7.672 4,11 315 3,68 282

Harvest 509.518	
Lore 472 DE 07.70723115 2/83-84-81-82/82 4/4 La. 9.372 4,39 411 3,43 321 HL 3 11.503 4,36 502 3,42 393	Cover 682.090 Lissi 14 DE 07.70294574 1/82 GP 2/2 La. 9.873 3,60 355 3,46 342

Z: Laugs Kalkesbach Luxembourg - André &amp; René Laugs, Kalkesbach

B: Laugs Kalkesbach Luxembourg - André &amp; René Laugs, Kalkesbach

**38 VBW Minni 1207****LU 09.18153793 R****geb. 07.09.21**

gek.: 01.10.25

3/2 La.

8.811 3,59 316 3,46 305

Sakai Red 587.519	HL 2 8.685 3,65 317 3,55 308
VBW Minota 1074 LU 02.99666651 4/87-90-90-88/89 5/5 La. 10.388 3,51 365 3,55 369 HL 4 14.850 3,14 466 3,49 519	Julandy 917.409 VBW Marie 859 LU 07.99365141 6/88 VG 8/7 La. 10.763 3,86 415 3,41 367

Z: Holstein Weiler - Marc Vaessen-Bastin, Weiler/Putscheid

B: Holstein Weiler - Marc Vaessen-Bastin, Weiler/Putscheid

DER ERFOLG  
LIEGT IN  
DEN GENEN.

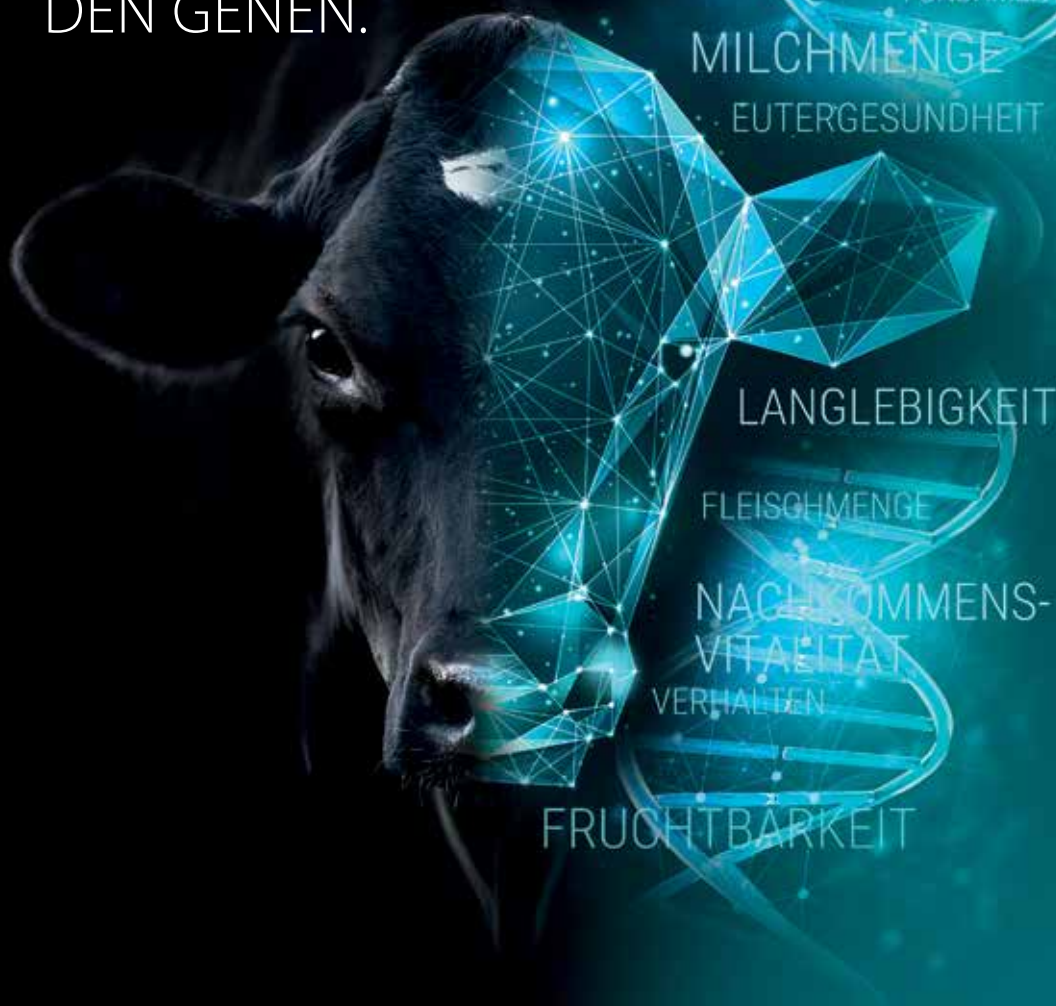

**Die Genetik Ihrer Herde auf einen Blick!**  
**Verlässliche Daten und Zuchtwerte für jedes**  
**Tier machen wirtschaftlichen Erfolg planbar.**

*Gemeinsam für  
moderne Tierhaltung*



**CONVIS**

[www.convis.lu](http://www.convis.lu)



Service & Daten aus einer Quelle

[www.vit.de](http://www.vit.de)

**39 HBL Joley 9405****LU 01.18129405****geb. 22.07.21**

gek.: 23.04.25

2/1 La. 13.426 3,67 493 3,49 468

MacNut 509.089	
HBL Jolaly 7518 LU 09.99757518 1/83-84-83-83/83 1/1 La. 8.610 4,66 401 3,55 306	Maggo A 907.180 ⊙ HBL Joly 6331 LU 06.99546331 1/87 VG 2/2 La. 11.615 3,85 447 3,12 362

Z: Holstein Bosseler Limpach - Pit Bosseler, Limpach

B: Holstein Bosseler Limpach - Pit Bosseler, Limpach

**40 ⊙ ABC Isola ET 7527****LU 05.18077527****geb. 19.07.21**

gek.: 28.08.25

3/2 La. 12.278 4,00 491 3,49 429

HL 2 14.032 4,01 563 3,48 488

Udenied 508.509	
⊙ Isola Red 1836 FR 67.70911836 3/88-89-89-91/90 EX 4/3 La. 11.710 3,87 453 3,39 397 HL 3 13.380 3,78 506 3,38 452	Ladd P 298.101 Golden Red FR 67.70818474 1/84 GP 1/1 La. 6.398 4,03 258 3,34 214

Z: Antony Bosseler Cattle - Nico Antony, Beaufort &amp; Pit Bosseler, Limpach

B: Antony Bosseler Cattle - Nico Antony, Beaufort &amp; Pit Bosseler, Limpach

**41 Lis Nika 7480 E****LU 01.18117480****geb. 26.03.21**

gek.: 25.02.25

3/2 La. 12.772 3,10 396 3,55 454

HL 1 12.395 3,53 437 3,63 450

Santorin 924.762	
Lis KL Nice 7988 LU 06.99737988 3/88-87-88-86/87 E 4/3 La. 13.371 3,91 523 3,60 481 HL 3 14.183 3,88 550 3,55 503	Kensington 684.688 Lis KL Namibia 3398 LU 01.99563398 3/85 VG 5/4 La. 13.745 4,50 618 3,54 487

Z: LisLéck Holsteins - Christian &amp; Marianne Lis-Vaessen, Wincrange

B: LisLéck Holsteins - Christian &amp; Marianne Lis-Vaessen, Wincrange

**42 ⊙ HTH Jolie-dam 710****LU 07.18096464****geb. 11.02.21**

gek.: 25.08.24

3/2 La. 10.348 4,33 448 3,61 374

HL 2 11.454 4,37 500 3,60 412

Cheers 509.573	
⊙ HTH Joliefille 607 LU 00.99566664 4/90-90-91-88/90 EX 5/5 La. 10.312 4,68 483 3,41 352 HL 4 11.997 4,66 559 3,38 405	Gold Chip 889.127 ⊙ HTH Jenoya 449 LU 05.99149937 5/91 EX2 9/8 La. 9.102 4,54 413 3,56 324

Z: HolsThein - Claude Thein, Goebblange

B: HolsThein - Claude Thein, Goebblange

## MS AutoHoofClean

**MS** Schippers

# MS AutoHoofClean System

- Automatischer und hautfreundlicher Ansatz für das Klauenbadmanagement
- Klauenpflege 24/7
- Stressfrei
- auch für Melkstand und Karussell



[www.schippers-ms.de](http://www.schippers-ms.de)

Für weitere Informationen und Beratung wenden Sie sich bitte an:  
Markus Neyses, Mobil: +352 661 521 135

**43 RIS Melody 1033****LU 01.18151033****geb. 07.01.21**

gek.: 14.10.25

3/2 La.	12.017	3,47	417	3,54	426
HL 2	13.428	3,91	525	3,54	476

Crushabull 508.892

⊙ RIS Matea 1394 NL 06.30601394  
2/86-89-84-85/86  
2/1 La. 8.035 4,70 378 3,61 290

Solomon 507.693

⊙ TWR Maryline 1092 DE 03.57011092 3/91 EX  
4/3 La. 9.998 4,26 426 3,68 368

Z: Rising Star Holsteins - Joe Schweigen, Hupperdange

B: Antimonium Holsteins - Jean-Paul Flammang, Goesdorf &amp; Rising Star Holsteins - Joe Schweigen, Hupperdange

**44 ⊙ HTH Lusiane ET 696****LU 07.18096450****geb. 30.10.20**

gek.: 25.10.25

3/2 La.	11.102	3,67	407	3,42	380
HL 2	12.309	3,49	430	3,49	430

Laidlaw 508.286

⊙ HTH Lusiana 338 LU 03.98672569  
6/93-88-90-94/92 EX2  
8/7 La. 11.507 3,57 411 3,41 392  
HL 5 12.820 3,58 459 3,28 421

Drake II 505.667

⊙ Labella 31 DE 03.40697047 3/88 VG  
5/4 La. 12.377 3,97 491 3,26 404

Z: HolsThein - Claude Thein, Goebange

B: HolsThein - Claude Thein, Goebange

**45 ⊙ VBW Cindy 1160****LU 01.18078986****geb. 23.09.20**

gek.: 17.02.25

3/2 La.	9.612	3,66	352	3,31	318
HL 2	11.967	3,65	437	3,35	401

Malki 889.252

⊙ VBW Cora 897 LU 06.99439070  
2/88-87-84-88/87  
3/3 La. 10.437 3,62 378 3,08 321  
HL 3 11.676 3,71 433 2,94 343

Golden Dreams 506.669

⊙ VBW Cerin 588 LU 00.98623768 3/92 EX  
6/6 La. 9.108 3,57 325 3,28 299

Z: Holstein Weiler - Marc Vaessen-Bastin, Weiler/Putscheid

B: Holstein Weiler - Marc Vaessen-Bastin, Weiler/Putscheid

**46 AHL Izzy Top 763****LU 01.18045763****geb. 20.09.20**

gek.: 28.02.25

3/2 La.	6.882	4,16	286	3,60	248
HL 2	8.549	4,00	342	3,54	303

Crushtime 508.858

AHL Inka 350 LU 09.99619350  
2/86-86-82-85/84  
2/1 La. 6.696 4,79 321 3,49 234

Solomon 507.693

⊙ AHL Ilona 3001 LU 03.99483001 3/90 EX  
6/5 La. 8.862 3,54 314 3,18 282

Z: Attert Holsteins - Tom &amp; Laure Loutsch-Scholtus, Redange-Sur-Attert

B: Attert Holsteins - Tom &amp; Laure Loutsch-Scholtus, Redange-Sur-Attert





# CONVIS

BERODUNG

[www.convis.lu](http://www.convis.lu)



## *Düngepläne und Pflanzenbau*

- » Düngeplanung
- » Wasserschutzberatung
- » Pflanzenbauberatung
- » Grünlandberatung

## *Fütterung und Tiergesundheit*

- » Individuelle, unabhängige Futterberatung und Rationsberechnung für Milchkühe, Mutterkühe, Jungvieh und Mastbullen
- » Futteranalysen und Futterbauberatung
- » Futtereffizienz und Wirtschaftlichkeit
- » Eutergesundheit und Fruchtbarkeit

## *Antragswesen*

- » Flächenanträge (Luxemburg, Belgien, Deutschland)
- » GAP 2023: Basisbedingungen und Ecoschemes
- » Agrarumweltprogramme
- » Cross-Compliance
- » Administrative Hilfestellung

## *Weitere Dienstleistungen unserer Beratungsabteilung*

- » Nachhaltigkeits- & Effizienzmonitoring (SGS zertifiziert)
- » Ökonomische Betriebszweiganalyse
- » Biogas und erneuerbare Energieträger
- » Integrierte landwirtschaftliche Beratung und Bewirtschaftung in sensiblen Gebieten
- » CONVIS-App

**DIE CONVIS-BERATER STEHEN IHNEN GERNE JEDERZEIT ZUR VERFÜGUNG.**

Maryse Heinen  
Tel.: 26 81 20-314  
[maryse.heinen@convis.lu](mailto:maryse.heinen@convis.lu)

*Kompetent und Innovativ!*

**47 AHL Passion 757****LU 05.18045757****geb. 05.09.20**

gek.: 13.05.25

3/2 La.	10.707	3,33	357	2,99	320
HL 2	10.860	3,54	384	2,93	318

1st Grade 889.463

⊙ Promesse 8325 BE 03.26518325  
4/86-90-86-86/87

Shottle 505.534

4/4 La.	12.756	3,83	489	3,14	401
HL 2	18.174	4,39	797	3,14	570

Cacharel BE 01.55177711	4/89 VG
3/3 La.	10.483 3,53 370 3,11 326

Z: Attert Holsteins - Tom &amp; Laure Loutsch-Scholtus, Redange-Sur-Attert

B: Attert Holsteins - Tom &amp; Laure Loutsch-Scholtus, Redange-Sur-Attert

**48 ViG Amelia 1186****DE 03.62040080****geb. 23.06.20**

gek.: 01.09.25

3/2 La.	10.768	3,81	410	3,37	363
HL 2	11.200	3,92	439	3,46	388

King Doc 508.604

ViG Ambrosia 1 DE 0361113768  
1/86-85-84-85/85

Beemer 507.512

1/1 La.	8.675	3,46	300	3,11	270
---------	-------	------	-----	------	-----

ViG Amber 1 DE 03.56499274	3/89 VG
4/3 La.	11.461 3,74 429 3,41 391

Z: Vienna Genetics Holsteins - Jannes Vienna, Jegum (D)

B: Holstein Weiler - Marc Vaessen-Bastin, Weiler/Putscheid

**49 ⊙ OVH Swantje 512****LU 07.18040735****geb. 06.04.20**

gek.: 13.03.25

3/2 La.	10.375	4,63	480	3,63	377
HL 2	11.029	4,72	521	3,69	407

Gigabyte 573.654

OVH Samira 326 LU 04.99537193  
2/86-86-86-85/86

Disanto 151.598

3/2 La.	9.468	4,14	392	3,43	325
HL 2	10.738	4,25	456	3,46	371

⊙ Sweetheart 125 DE 03.57007445	7/90 EX
7/7 La.	13.603 3,45 469 3,12 424

Z: Oranias-Vaessen Holstein - Pascal Vaessen, Vianden

B: Oranias-Vaessen Holstein - Pascal Vaessen, Vianden

**VERKAUFSTIER**

# Leistung trifft Exterieur

499157 | WEH

# Rooney

**153** **129**  
RZG RZE

Real Syn x VG-86 Monteverdi x VG-86 Basic x VG-86 Kerrigan  
x Josuper x Shamrock x Rosylane-Llc Super 4712

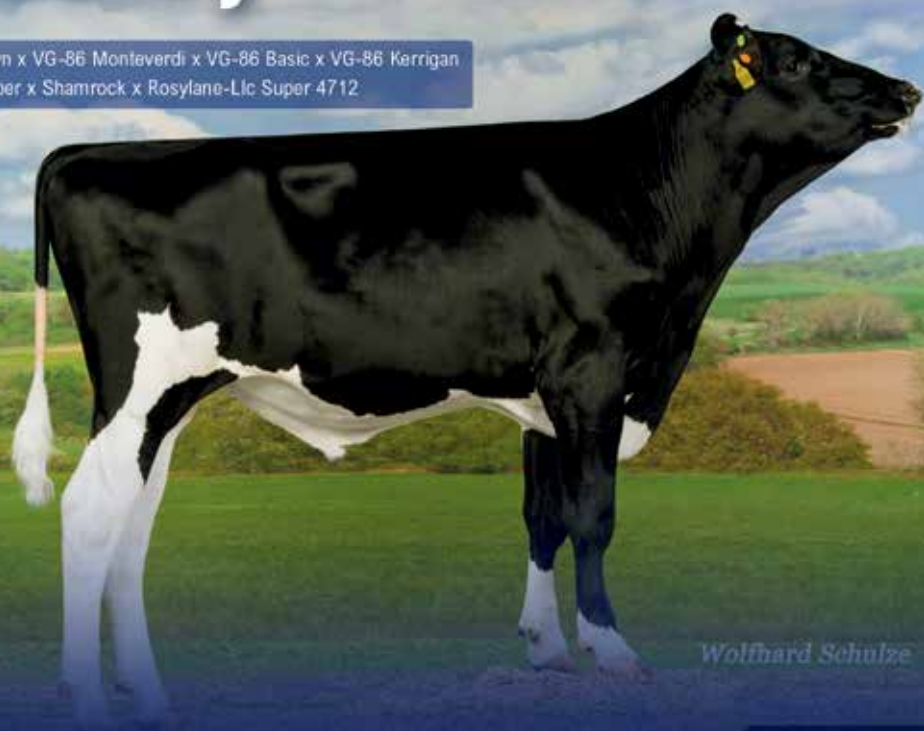

Wolfhard Schulze



+2142 Milch

+109 Fett kg +72 Eiweiß kg

+0,19 Fett % -0,01 Eiweiß %



115 Zellzahl

113 Melkbarkeit

122 Nutzungsdauer

**STg Germany**

konventionell und gesext  
in **Utroplus** verfügbar!

Weitere  
Infos:



STg Germany GmbH  
Lütke Berg 2 | 48341 Altenberge  
Tel. 02505-939220 info@stggermany.de  
www.stggermany.de

# 35. HIGHLIGHTsale



BEST OF

## POLLED

gRZG 162 gRZE 3.319



MMM: SHV Lena P VG-85

### SHV LADY P

- ↳ ARGENTUM
- ↳ PICARD
- ↳ FOREMAN
- ↳ VG-85 SIMON P

- + Höchste hornlose ARGENTUM nach RZE; Outcross für Hornlosigkeit auf extrem hohem genetischen Niveau
- + Geht über die Zuchtkuh SHV Lena P auf die bekannte Bullenmutter Aija Super-sire Makea VG-86 zurück.
- + Familie der erfolgreichen Bullen Thurler RUW COVER, RZN BACKFIELD, SHV Euclan, SHV Freedom und SHV VINO P RDC (gRZG 160, gRZE 3.022)

HIGH

## GENOMICS

gRZG 161 gRZE 3.106



M: RUW Promise VG-85

### LG PANDORA RED

- ↳ DRESSMAN P
- ↳ VG-85 TROJAN
- ↳ GP-81 MARK
- ↳ VG-85 FABULOUS

- + Hohe DRESSMAN P-Tochter: Nr. 2 gRZG und Nr. 3 gRZE
- + SKAT P RDC-Halbschwester für 40.000 € beim HIGH-LIGHTsale 2024 verkauft.
- + Aus der Kuhfamilie der bekannten Zuchtkuh Buttwood Durham Perfume EX-94
- + Mutter RUW Promise VG-85 ist die Vollschwester zum Vererber Calmac RUW Tricky Red

ANGLER

## AT IT'S BEST



MM: Wolke EX-91

### WIT WANDA

- ↳ COSBY
- ↳ VG-86 SEVILLO
- ↳ EX-91 TADEL
- ↳ GP-82 IMPALU

- + MM: Wolke EX-91 ist mit ihrem Sieg bei der GDS 2023 amtierender Rotvieh-Nationalchampion
- + Wolke EX-91 war 2023 die höchste deutsch Rotvieh-Leistungskuh: Gesamtjahresleistung: 16.959 kg M, 484 % F, 3,74 % E
- + Der perfekte Einstieg in die Rotviehzucht

EXCLUSIVE

## SHOWTYPE



M: Searose EX-93

### KOE SEALIFE

- ↳ LEMAGIC
- ↳ EX-93 MONTROSS
- ↳ VG-85 ATWOOD
- ↳ VG-89 BEACON

- + Attraktive Färsen vom Exterieurspezialisten Comestar Lemagic
- + M: Searose EX-93 war Reservesiegerin bei der RUW-Schau 2021 und Reservesiegerin bei der GDS 2023 und melkt beeindruckend: 4. La. 14.227 kg M, 3,54 % F, 503 kg F, 3,16 % E, 449 kg E
- + KOE SEALIFE ist bereit für den Schauring.

Nutzen Sie Ihre Chance!

**Freitag, 9. Januar 2026**

20:00 Uhr | Zentralhallen in Hamm

- + Exklusive Genetik für Ihre Herde
- + Hohe Zuchtwerte
- + Grandioses Exterieur

Rinder-Union West eG, Schiffahrter Damm 235 a, D-48147 Münster  
T +49 251 92880, info@ruweg.de, ruweg.de



Einmalig! PP und aAa 465 aus EX-91

## ESKDALE PP RC

Remover PP RC

x Valiant Rbls Muffler Red EX-91(Rubels Red)

x Aprilday Luster Muffin VG-87 (Luster P)

x Aprilday P Margarita-Red VG-85 (Powerfull PP)

Fundament +2.20

Strichlänge +0,92

Leistung mit pos.  
Inhaltsstoffen und BB



Mutter: Valiant Rbls Muffler-Red EX-91

- Einzigartiger PP-Vererber mit aAa 465
- Bester Fundamentvererber der PP-Bullen nach PTAT
- Super Kuhfamilie mit 12 Generationen VG oder EX



# Bauern-Allianz Coop-Allianz



**gitt Member grad elo  
et rentéiert sech!**

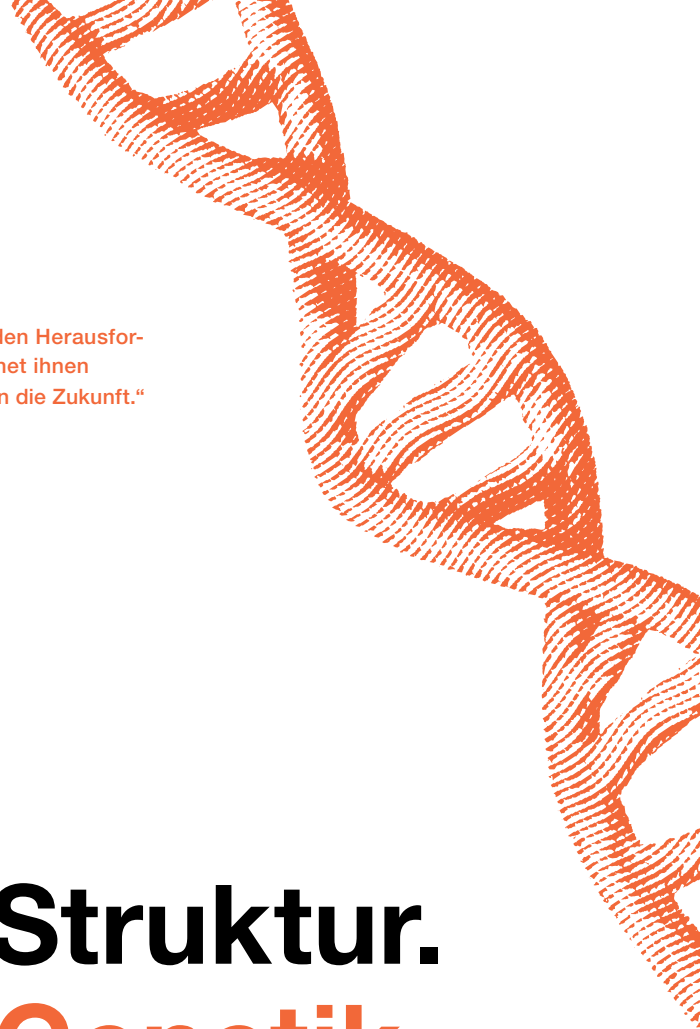

„Die Rinderzucht steht vor wachsenden Herausforderungen – die Phönix GmbH begegnet ihnen mit Stabilität und einem klaren Blick in die Zukunft.“

Dr. Michael Steinmann & Dr. Alfred Weidele

# Starke Struktur. Starke Genetik.

Die Phönix Group verbindet genossenschaftliche Stärke mit klarer Ausrichtung auf Qualität, Effizienz und Weiterentwicklung. Züchterinnen und Züchter profitieren von einem starken Netzwerk, bewährten Strukturen und einer Organisation, die Zukunft gestaltet – aus Verantwortung gegenüber Tier, Betrieb und Branche.

→ [phoenix-genetics.de](https://phoenix-genetics.de)



# ALTE KUHKLASSEN

<b>50</b>	<b>BOH Antinea 7559</b>	<b>LU 00.99767559</b>	<b>geb. 03.10.19</b>
gek.: 16.07.25	4/3 La. 8.282 4,43 367 3,54 293	HL 2 10.007 4,51 451 3,42 342	
Unix 507.794			
Adlon 1007 DE 03.59431007 1/87-87-85-86/86	Doorman 506.948		
5/5 La. 7.987 4,90 391 3,73 298	Atlantis 3 DE 03.55099661 2/87 VG		
HL 3 9.099 5,09 463 3,77 343	3/2 La. 10.780 3,61 389 3,47 374		
Z: Buurghaff - Henri Lommel, Cruchten			
B: Buurghaff - Henri Lommel, Cruchten			

<b>51</b>	<b>VBW Maria 1113</b>	<b>LU 01.99729546</b>	<b>geb. 27.06.19</b>
gek.: 26.10.25	5/4 La. 9.347 3,64 340 3,27 306	HL 3 10.049 3,62 365 3,24 326	
Reflector 508.284			
NV Molly 129 LU 04.98941483 7/87-85-90-90/89	Derek 503.814		
10/9 La. 9.654 3,96 382 3,36 324	NV Maja 463 LU 07.98772569 1/84 GP		
HL 4 11.992 3,82 458 3,34 401	2/2 La. 8.125 3,94 320 3,37 274		
Z: Holstein Weiler - Marc Vaessen-Bastin, Weiler/Putscheid			
B: Holstein Weiler - Marc Vaessen-Bastin, Weiler/Putscheid			

<b>52</b>	<b>VBW Manuschka 1111</b>	<b>LU 09.99729539</b>	<b>geb. 10.06.19</b>
gek.: 22.09.25	4/3 La. 11.364 3,51 399 3,17 360	HL 3 12.865 3,77 485 3,23 416	
Brollo A 907.155			
VBW Mily 1029 LU 01.99556790 3/85-85-84-87/86	Bantam A 906.830		
4/4 La. 9.510 4,00 380 3,32 316	VBW Margot 887 LU 02.99404029		
HL 3 10.919 4,10 448 3,24 354	1/verk.		
Z: Holstein Weiler - Marc Vaessen-Bastin, Weiler/Putscheid			
B: Holstein Weiler - Marc Vaessen-Bastin, Weiler/Putscheid			

<b>53</b>	<b>AHL Ikea 597</b>	<b>LU 06.99740597</b>	<b>geb. 03.06.19</b>
gek.: 10.01.25	4/3 La. 9.031 3,26 294 3,21 290	HL 3 10.405 3,31 344 3,23 336	
King Doc 508.604			
⊙ AHL Ilona 3001 LU 03.99483001 3/91-90-88-90/90 EX	Golden Dreams 506.669		
6/5 La. 8.862 3,54 314 3,18 282	⊙ Iris 432 FR 54.55223432 8/92 EX3		
HL 3 9.503 3,46 329 3,15 299	8/8 La. 10.104 3,73 377 3,04 307		
Z: Attert Holsteins - Tom & Laure Loutsch-Scholtus, Redange-Sur-Attert			
B: Attert Holsteins - Tom & Laure Loutsch-Scholtus, Redange-Sur-Attert			

**54**    **⊙ HTH Jillchen 655****LU 09.99689169****geb. 18.03.19**

gek.: 21.10.25

5/4 La.

11.143 3,95 440 3,37 376

HL 4

13.433 3,98 535 3,23 434

Reflector 508.284

⊙ HTH Jill 583 LU 04.99461474

1/84-88-83-84/85

2/1 La. 8.362 4,45 372 3,47 290

Ocean-PP 507.298

Ⓢ HTH Jenoya 449 LU 05.99149937 5/91 EX2

9/8 La. 9.102 4,54 413 3,56 324

Z: HolsThein - Claude Thein, Goeblange

B: HolsThein - Claude Thein, Goeblange

**Erinnerungen für die Ewigkeit – beste Werbung für Ihren Betrieb**

Sie benötigen für Werbezwecke professionelle Fotos Ihrer Kühe?  
Oder Sie möchten herausragende Tiere für die Ewigkeit festhalten?

**Wir planen eine Fototour - ab Dienstag, den 02.12.2025 -**  
**Haben Sie Interesse? Sagen Sie uns am besten noch HEUTE Bescheid!**



*Guillaume Moy*  
*Photographies*

«Als kleine Info wollte ich euch noch mitteilen dass ich seit Januar jetzt in Luxemburg lebe. Daher zögert nicht, mich zu kontaktieren wenn ihr Lust habt tolle Fotos von euren Tieren zu machen. Bis bald!»  
Guillaume Moy

phone: +33 6 65 32 21 57

# Travailliez.

En toute sérénité.



Avec le soutien de votre agent Foyer

## NESER & REUTER

Agence Principale d'Assurances

46, Hauptstrooss - L-9752 Hamerville

Tél.: 99 47 65 - [neser-reuter@agencefoyer.lu](mailto:neser-reuter@agencefoyer.lu)

Jérôme REUTER - GSM: 691 621 677



VEREINIGTE HAGEL

**R+V**



Einfach für  
Ihnen

[Foyer.lu](http://Foyer.lu)



**CONVIS**  
MILCHRINDER

[www.convis.lu](http://www.convis.lu)

**ReproCheck**  
*Trächtigkeits-  
untersuchung*



## Sie benötigen Überblick über den Trächtigkeitsstatus Ihrer Herde?

### Nutzen Sie unser ReproCheck-Programm!

Mit einem von Ihnen gewünschten Besuchsrythmus kennen Sie immer den aktuellen Stand der Fruchtbarkeit Ihrer Herde. Mit einer aus den MLP-Daten erstellten Untersuchungsliste erhalten Sie nach dem Besuch unserer Tierärzte die Ergebnisse/Behandlungsempfehlungen tierindividuell zurück.

#### Weitere Infos erhalten Sie von unserem ReproCheck-Team

Alexander Becker    GSM: 661 266 834

Dora Chirila        GSM: 691 268 101

Alex Powarnin       GSM: 621 217 271

Zlatko Risteski       GSM: 661 812 011

oder melden Sie sich im MRZ-Büro, Tel.: 26 81 20-318.



# Abattoir Ettelbruck

ABATTOIR \ BOUCHERIES \ PROFI-SHOP  
FRÛSCHZENTER \ PET FOOD

Zone artisanale et commerciale  
L-9085 Ettelbruck  
T. +352 81 79 21-1  
[info@abattoirettelbruck.lu](mailto:info@abattoirettelbruck.lu)  
[www.abattoirettelbruck.lu](http://www.abattoirettelbruck.lu)



# EUROPEAN LIVESTOCK SERVICE

Die BESTE QUALITÄT für den RICHTIGEN PREIS!

Ihr starker Partner in Sachen Zuchtviehverkauf- & Ankauf.

Wir sind ständig auf der Suche nach Tieren in allen Kategorien:  
Jungrinder, tragende Färsen, abgekalbte Rinder & Kühe  
sowie ganze Bestände.

Profitieren sie von der mittlerweile 10-jährigen Erfahrung  
durch ELS und unserem weltweiten Netzwerk an Käufern  
& Verkäufern.

Mehr als 6000 vermarktete Tiere in den letzten 3 Jahren  
in 14 verschiedene Länder sprechen für sich!





***Ihr zuverlässiger Partner für nationale und internationale Zucht-, Nutz- und Schlachtviehvermarktung von Rindern & Schweinen.***

**» zeitnahe Bezahlung zu tagesaktuellen besten Preisen**

**» kurze Transportwege**

## **IHRE KONTAKTPERSONEN**

### **» Sekretariat / Verwaltung**

Fränz Krumlovsky  
Tel.: +352 26 81 20-317  
[franz.krumlovsky@convis.lu](mailto:franz.krumlovsky@convis.lu)

Nicole Leisen  
Tel.: +352 26 81 20-324  
[nicole.leisen@convis.lu](mailto:nicole.leisen@convis.lu)

Martine Clesen  
Tel.: +352 26 81 20-300  
[martine.clesen@convis.lu](mailto:martine.clesen@convis.lu)

### **» Zucht-, Nutz- & Schlachtvieh, Kälber**

Frédéric Bellini	GSM: +352 661 266 804
Richard Reitz	GSM: +352 661 369 793
Tom Elsen (MRZ)	GSM: +352 621 246 498
Nico Mousel (FRZ)	GSM: +352 621 361 443
Laurent Schumacher (FRZ)	GSM: +352 691 362 331

*MRZ = Milchrinderzuchtvieh*

*FRZ = Fleischrinderzuchtvieh*



## Kühe > 50.000 kg Lebensleistung

<b>55</b>	<b>⊙ OVH Abertje 452 E</b>	<b>LU 05.99740964</b>	<b>geb. 01.04.19</b>
	gek.: 06.11.25	5/4 La. 11.854 4,06 481 3,33 395	
		HL 3 13.534 4,07 551 3,40 460	
	Kingdom 833.110	<b>LL: 54.229 4,12 2.233 3,37 1.830</b>	
	OVH Arline 96 LU 08.99186699	Lonar 811.067	
	3/86-87-87-88/87		
	7/6 La. 10.664 4,12 439 3,41 364	OVH Azur 995 LU 06.98938100 6/85 VG	
	HL 5 12.167 4,22 513 3,35 407	7/7 La. 10.317 3,90 402 3,30 340	

Z: Oranias-Vaessen Holstein - Pascal Vaessen, Vianden

B: Oranias-Vaessen Holstein - Pascal Vaessen, Vianden

<b>56</b>	<b>VBW Valery 1060</b>	<b>LU 01.99628654</b>	<b>geb. 24.02.18</b>
	gek.: 05.03.25	5/4 La. 9.551 4,24 405 3,48 332	
		HL 4 13.224 4,58 605 3,37 445	
	Epic 889.147	<b>LL: 55.515 4,28 2.378 3,49 1.938</b>	
	VBW Veronice 863 LU 06.99365147	Fever 506.328	
	4/88-86-89-87/88		
	7/7 La. 8.791 4,23 372 3,55 312	VBW Verona 668 LU 06.98850681 6/87 VG	
	HL 4 10.469 4,40 461 3,49 365	6/6 La. 9.646 3,78 365 3,52 340	

Z: Holstein Weiler - Marc Vaessen-Bastin, Weiler/Putscheid

B: Holstein Weiler - Marc Vaessen-Bastin, Weiler/Putscheid

<b>57</b>	<b>Ⓢ Sublime ET 2898</b>	<b>LU 04.99672898</b>	<b>geb. 18.07.18</b>
	gek.: 14.11.24	4/4 La. 11.580 4,00 463 3,26 377	
		HL 4 12.300 4,31 530 3,31 407	
	Awesome 298.284	<b>LL: 59.013 4,14 2.443 3,37 1.991</b>	
	Sophia DE 05.38690035	Goldwin 503.839	
	2/1 La. 11.705 3,75 439 3,26 381	Sublime CH 1200.70558774 3/94 EX	
		3/3 La. 11.776 3,70 436 3,36 396	

Z: Herdbuch Niederlande

B: Holstein Bosseler Limpach - Pit Bosseler, Limpach

<b>58</b>	<b>Lis Olle ET 3826</b>	<b>LU 06.99773826</b>	<b>geb. 08.11.19</b>
	gek.: 14.01.25	4/4 La. 15.063 3,59 541 3,47 523	
		HL 4 22.124 3,06 676 3,27 723	
	Solitaire P 917.617	<b>LL: 60.732 3,60 2.189 3,48 2.113</b>	
	Lis Organza 7326 LU 08.99597326	Gymnast 508.247	
	2/84-89-83-84/85		
	4/4 La. 19.205 3,84 738 3,23 620	⊙ Lis Opal 2866 LU 05.99442866 3/91 EX E	
	HL 4 22.475 3,78 850 3,00 674	7/6 La. 15.326 4,52 693 3,31 507	

Z: LisLéck Holsteins - Christian & Marianne Lis-Vaessen, Wincrange

B: LisLéck Holsteins - Christian & Marianne Lis-Vaessen, Wincrange

# GEA DAIRROBOT R9500

Dein automatisches Melksystem. Unser Meisterstück.



**CLOOS & KRAUS**  
Machines agricoles, industrielles et espaces verts



[www.clooskraus.lu](http://www.clooskraus.lu)

+352 28 68 45 1 10 ZAC JAUSCHWIS L-7759 ROOST

**59 Lis Lindsay 7456****LU 09.18117456****geb. 23.02.21**

gek.: 27.02.25

3/2 La. 18.401 2,91 535 3,12 574

HL 2 20.763 2,77 575 3,08 639

Adaway 509.422

**LL: 61.779 3,02 1.867 3,17 1.958**

Lis Lira 61 LU 05.99630061

4/86-85-87-87/87 E

5/4 La. 13.930 3,04 423 3,43 478

HL 3 15.221 3,30 502 3,42 521

Malinus 811.575

Lis Laluna 2943 LU 02.99442943 3/85 VG

6/5 La. 9.948 5,05 502 3,88 386

Z: LisLéck Holsteins - Christian &amp; Marianne Lis-Vaessen, Wincrange

B: LisLéck Holsteins - Christian &amp; Marianne Lis-Vaessen, Wincrange

**60 VBW Cosima 997****LU 01.99535986****geb. 18.09.16**

gek.: 02.08.25

6/5 La. 10.261 4,44 456 3,28 337

HL 5 12.561 4,24 533 3,22 405

Superpower 507.542

**LL: 65.893 4,51 2.969 3,31 2.180**

VBW Camira 847 LU 02.99331535

2/86-87-87-86/87

2/2 La. 7.885 4,34 342 3,54 279

HL 2 9.209 4,44 409 3,59 331

Jorck 832.569

VBW Corinte 621 LU 08.98742706 5/89 VG

6/5 La. 7.972 4,65 371 3,61 288

Z: Holstein Weiler - Marc Vaessen-Bastin, Weiler/Putscheid

B: Holstein Weiler - Marc Vaessen-Bastin, Weiler/Putscheid

**61 Lis Oviella 3768****LU 05.99773768****geb. 01.09.19**

gek.: 13.01.25

4/4 La. 15.589 3,61 562 3,53 551

HL 4 19.847 3,40 674 3,39 673

Swift 508.766

**LL: 68.998 3,63 2.504 3,56 2.458**

Lis Obsalla 3472 LU 02.99563472

2/83-86-83-84/84

2/1 La. 12.220 4,15 507 3,46 423

Missan 833.121

Lis Oakly 8273 LU 08.99298273 3/87 VG

6/5 La. 12.852 3,63 466 3,27 420

Z: LisLéck Holsteins - Christian &amp; Marianne Lis-Vaessen, Wincrange

B: LisLéck Holsteins - Christian &amp; Marianne Lis-Vaessen, Wincrange

**62 AHL Rose 684****LU 09.99390684****geb. 16.11.15**

gek.: 23.06.25

7/6 La. 11.058 3,53 390 3,28 363

HL 6 13.660 3,87 529 3,18 435

Carlos 811.450

**LL: 79.144 3,60 2.848 3,32 2.629**

AHL Roxy 51 LU 06.99193251

3/85-88-86-84/86

6/5 La. 8.772 4,13 362 3,39 297

HL 4 11.363 4,00 454 3,40 386

Sanwin B 906.100

AHL Rita 7 LU 01.98862617

3/3 La. 4.791 4,17 200 3,24 155

Z: Attert Holsteins - Laure Scholtus, Redange-Sur-Attert

B: Attert Holsteins - Tom &amp; Laure Loutsch-Scholtus, Redange-Sur-Attert

» weniger Futterverluste  
» weniger Nacherwärmung  
» bessere Futteraufnahme



**63** **⊙ AHL Felicitas 876****LU 00.99552876 geb. 17.02.17**

gek.: 11.11.24

5/5 La. 12.240 3,05 373 2,98 365

HL 4 14.784 2,94 435 2,96 438

**LL: 79.289 3,14 2.491 3,09 2.449**

Bradnick 506.693

AHL Falle 77 LU 01.99193277

2/85-86-85-82/84

2/2 La. 9.450 4,05 383 3,52 333

HL 2 10.297 4,13 425 3,42 352

Hvezda 506.209

AHL Fabel 73 LU 06.98657303 7/85 VG

7/7 La. 7.592 4,37 332 3,42 260

Z: Attert Holsteins - Laure Scholtus, Redange-Sur-Attert

B: Attert Holsteins - Tom &amp; Laure Loutsch-Scholtus, Redange-Sur-Attert

**64** **⊙ Brazilia 9771****FR 67.71209771 R geb. 21.08.16**

gek.: 26.06.25

6/5 La. 12.128 3,64 441 3,27 396

HL 4 16.067 3,57 574 3,22 517

**LL: 79.665 3,71 2.954 3,33 2.656**

Jacot Red 298.314

Wilt BL FR 67.70877642

2/87 VG

5/5 La. 8.529 3,99 340 3,31 282

HL 4 9.878 4,33 428 3,29 325

Mr Top 889.112

Wilt-Anny FR 67.70575826 4/87 VG

4/4 La. 10.103 4,11 415 3,21 324

Z: Gaec Wilt, Dachstein (F)

B: Antony Bosseler Cattle - Nico Antony, Beaufort &amp; Pit Bosseler, Limpach

**65** **OVH Welfin 238****LU 08.99457731 geb. 02.02.16**

gek.: 19.10.25

7/6 La. 12.171 3,85 469 3,22 392

HL 5 14.427 4,08 589 3,15 454

**LL: 93.816 3,99 3.746 3,29 3.086**

Godewind 804.317

OVH Wally 136 LU 01.99322134

1/81-83-82-83/83

1/1 La. 8.611 4,08 351 3,38 291

Gourmet A

⊙ OVH Wisconsin 813 LU 02.98637913 3/91 EX E

9/9 La. 10.502 4,08 428 3,46 363

Z: Oranias-Vaessen Holstein - Pascal Vaessen, Vianden

B: Oranias-Vaessen Holstein - Pascal Vaessen, Vianden



IHRE PROJEKTE UNTERSTÜTZEN,  
UM GEMEINSAM DIE ZUKUNFT  
—— ZU GESTALTEN

→ **bil.com**



---

Building **tomorrow together**

---

# VMS™ V300 Serie

## Sanfter, schneller, vollständiger und flexibler

SANFTER UND SCHNELLER:  
**FLOW-RESPONSIVE™  
MILKING**

NEU

MEHR FLEXIBILITÄT:  
**GRÖßERE MELKBOX**

NEU

INTELLIGENT:  
**DELAVAL PLUS**

+

3D CAMERA - SMART UND  
SCHNELL:  
**INSIGHT™**

+

REINIGEN UND VORBEHANDELN:  
**PUREFLOW™**

+



Ihr DeLaval Händler informiert Sie gern



Melktechnik Luxembourg | +352 26 80 08 89





# Agri-Feed

[info@agri-feed.lu](mailto:info@agri-feed.lu)

+352 26 88 98 46

3 Op Der Houscht  
L-9668 Masseler

# **Beschickerverzeichnis**

**Adresse:****Katalog-Nr.:**

Antony/Bosseler - ABC - Antony Bosseler Cattle  
8, rue de Geisen, L- 4499 Limpach  
Tel.: 371 056 GSM: 621 387 800

15, 40, 64

Bernard Jacques - CSH - C-Sold  
36, op der Strooss, L-7670 Reuland  
GSM: 621 624 769

4, 16

Bosseler Pit - HBL - Holstein Bosseler Limpach  
8, rue de Geisen, L- 4499 Limpach  
Tel.: 371 056 GSM: 621 387 800

3, 24, 25, 39, 57

Flammang Jean-Paul - AMH - Antimonium Holsteins  
Joe Schweigen - RIS - Rising Star Holsteins  
40, Op der Tomm, L-9653 Goesdorf  
Tel.: 899 373 GSM: 691 663 212 / 621 525 777

1, 7, 8, 9, 12, 13, 14, 20, 21, 43

Laugs André & René - LKL - Laugs Kalkesbach Luxemburg  
Maison 21, L-6214 Kalkesbach  
Tel.: 799 723 GSM: 621 264 989

33, 37

Lis-Vaessen Christian & Marianne - Lis - LisLéck Holsteins  
14, Béigener Strooss, L-9780 Wincrange  
Tel.: 26 914 430 GSM: 691 664 425

41, 58, 59, 61

Henri Lommel - BOH - Bourghof  
Buurghaff, L-7420 Cruchten  
Tel.: 835 113 GSM: 621 266 103

50

Loutsch-Scholtus Tom & Laure - AHL - Attert Holsteins  
9, rue de Beckerich, L-8509 Redange-sur-Attert  
GSM: 691 699 999

11, 36, 46, 47, 53, 62, 63

Claude Thein - HTH - HolsThein  
5, bei Berck, L-8359 Goeblange  
Tel.: 390 273 GSM: 621 296 290

2, 5, 6, 10, 19, 22, 28, 30, 35, 42, 44, 54

Vaessen Pascal - OVH - Oranias-Vaessen Holstein  
Scheierhaff, L-9440 Vianden  
Tel.: 849 328 GSM: 621 275 635

17, 18, 23, 26, 27, 31, 34, 49, 55, 65

Vaessen-Bastin Marc - VBW - Holstein Weiler  
4, rue Hohl, L-9466 Weiler/Pütscheid  
Tel.: 909 287 GSM: 621 658 531

29, 32, 38, 45, 48, 51, 52, 56, 60

## **NOTIZEN**

---

---

---

---

---

---

---

---

---

---

---

---

# Legende

## Allgemein:

geb. = geboren;  
gek. = gekalbt;  
Z: = Züchter;  
B: = Besitzer;  
E = Prädikat „Elite“;  
EX = Prädikat „Exzellent“;  
ET = Tier stammt aus Embryotransfer  
// = Zwillig  
R = Holstein-Rotbunt  
RF = Rotfaktor  
VRC = Variant Red Carier

## Hornstatus:

P = phänotypisch hornlos  
Pp = genetisch hornlos (heterozygot)  
PP = genetisch hornlos (homozygot)  
Pp\* = genetisch hornlos (heterozygot-getestet)  
PP\* = genetisch hornlos (homozygot-getestet)  
pp\* = behornt (getestet)

## Leistungsangaben:

werden für Tier, Mutter und Großmutter veröffentlicht:

Beispiel: 3/2 La. 8.000 4,00 320 3,30 264  
HL 2 9.000 4,50 405 3,50 315

3 = Anzahl Kalbungen; 2 = Anzahl abgeschlossene Laktationen;  
danach Milch kg, Fett %, Fett-kg, Eiweiß %, Eiweiß kg, HL = Höchstlaktation,

1. Kontr. = 1. Kontrolle des Tieres;  
2 DKO = zwei Kontrollen des Tieres im Schnitt;  
3 DKO = drei Kontrollen des Tieres im Schnitt;  
4 DKO = vier Kontrollen des Tieres im Schnitt usw.

1/100Tg. = die ersten 100 Tage der ersten Laktation;  
1/200Tg. = die ersten 200 Tage der ersten Laktation

## Zuchtwerte:

PI: = Pedigreeindex; D: = Zuchtwert Deutschland; gD: = genomischer Zuchtwert Deutschland

## Einstufungen Kühe:

### Einstufungssystem International

Beispiel: 82 GP  
ab 90 Punkte = exzellent = EX  
85 – 89 Punkte = sehr gut = VG  
80 – 84 Punkte = gut = GP  
75 – 79 Punkte = befriedigend = G  
bis 74 Punkte = ausreichend = F



### Einstufungssystem ab 01.04.2000



1/80-81-81-80/81  
Erste Zahl: 01 = Nummer der Laktation  
Zweite Zahl: 80 = Punktzahl für Milchtyp (Gewichtung 10 %)  
Dritte Zahl: 81 = Punktzahl für Körper (Gewichtung 20 %)  
Vierte Zahl: 81 = Punktzahl für Fundament (Gewichtung 30 %)  
Fünfte Zahl: 80 = Punktzahl für Euter (Gewichtung 40 %)  
Sechste Zahl: 81 = Gesamtpunktzahl (gerundet)

## Einstufungen Bullen:

Beispiel: 84-82-82/82 GP  
Erste Zahl: 84 = Punktzahl für Milchtyp (Gewichtung 20 %)  
Zweite Zahl: 82 = Punktzahl für Körper (Gewichtung 35 %)  
Dritte Zahl: 82 = Punktzahl für Fundament (Gewichtung 45 %)  
Vierte Zahl: 82 = Gesamtpunktzahl (gerundet)

## Schauzeichen:

 = Teilnahme am Europawettbewerb  
 = Siegerpreis Bundesschauen  
 = prämiert auf Bundesschauen

 = Siegerpreis auf Landes- oder Verbandsschauen  
 = prämiert auf Landes- oder Verbandsschauen  
 = 1. Preis auf Kreis



# Wir danken unseren Sponsoren!

Abattoir d'Ettelbruck, Ettelbruck  
Agri Feed, Masseler  
Agri Produits - Lely, Urspelt  
AI Total, Zwolle  
Banque Raiffeisen, Luxembourg  
Bauere Kooperativ, Hosingen  
Bauernallianz, Harlange  
BIL, Ettelbruck  
Born & Meyer, Hosingen  
Chambre d'Agriculture, Strassen  
Cloos & Kraus, Roost  
CRI-Genetics. Eslohe  
CRV Deutschland, Damme  
Dairy & Beef Genetics, Schüttorf  
de Verband, Colmar-Berg  
Delaval Melktechnik, Mertert  
DEUKA-Deutsche Tiernahrung, Düsseldorf  
Ets. Schutz Nutrition & Performance, Thionville  
European Livestock Service, Niederweis  
Garage Pepin, Ingeldorf  
GGI-SPERMEX, Cloppenburg-Bethen  
IBB Baugesellschaft, Fischbach  
Imprimerie EXEPRO, Troisvierges  
KI-Samen, Grashoek  
LOGOMOTIF, Hosingen  
MBR Lëtzebuerg, Colmar-Berg  
Melkzenter, Angelsberg  
Milchkuh - Landwirtschaftsverlag, Münster  
Neser Reuter Agence, Hamiville  
NORDPARTS, Oberfeulen  
Osnabrücker Herdbuch, Melle  
Phönix Group, Woldegk  
ProCONVIS, Ettelbruck  
Rinder Union West, Fliesssem  
Rinderzucht Schleswig-Holstein, Neumünster  
Schaumann Agri, Pinneberg  
Servatius & Ehlenz, Colmar-Berg  
STg Germany, Altenberge  
SYNECTICS, Verden  
VIT, Verden  
World Wide Sires Deutschland, Billerbeck



**HERDscan**

# ***Ihre Herde im Fokus Genetik und Gesundheit***

**» Frühzeitige gezielte Selektion**

**» Präzise Anpaarungsentscheidungen**

**» Genetische Besonderheiten früh erkennen**

**» Unerwünschte Erbfehler ausschließen**

**» Mehr Gesundheit in der Herde**

**» Optimierter Zuchtfortschritt**

**» Höhere Wirtschaftlichkeit**

**» Sie haben Interesse? – Kontaktieren Sie uns!**

Thorsten Blechmann  
GSM: 621 326 480  
[thorsten.blechmann@convis.lu](mailto:thorsten.blechmann@convis.lu)

Armand Braun  
GSM: 621 134 975  
[armand.braun@convis.lu](mailto:armand.braun@convis.lu)

Benedikt Ostermann  
Tel.: 26 81 20-318  
[benedikt.ostermann@convis.lu](mailto:benedikt.ostermann@convis.lu)

Frank Wanderscheid  
GSM: 661 266 821  
[frank.wanderscheid@convis.lu](mailto:frank.wanderscheid@convis.lu)