

Die besten Herden- und Jahresleistungen

Milchkontroll- Jahresabschluss 2006/2007

Konstante Ergebnisse gegenüber dem Vorjahr

Armand Braun

Nachstehend veröffentlichen wir den Milchkontroll-Jahresabschluss zu dem im September abgeschlossenen Milchkontrolljahr 2006/2007. In dieser Darstellung sind die besten Herdendurchschnitte und die besten Einzeltierergebnisse aufgelistet.

In den letzten Monaten gab es einiges an Bewegung in den Milchrinderbetrieben in Luxemburg. Angefangen mit dem massiven Einbruch der Blauzungkrankheit Ende August in unseren Betrieben, die vom Verenden von Rindern, zahlreichen Aborten bis zu schwer abzuschätzenden Einbußen in der täglichen Milchproduktion und der Fruchtbarkeit eine ganze Reihe von Spuren hinterlassen hat. Dramatisch

dabei ist die Tatsache, dass diese Folgen sich auch noch über das kommende Produktionsjahr auswirken werden. Und was bringt die Blauzungkrankheit uns im Sommer 2008? Dann haben die Preise für Futtermittel und Betriebsmittel im Herbst stark angezogen. Gott sei Dank hat sich der Milchpreis in den letzten Monaten ebenfalls stark verbessert, so dass die Mehrkosten zumindest im Regelfall damit gedeckt sein sollten. Die Preise im Zuchtrinderhandel haben sich ebenfalls sehr stark nach oben bewegt, nicht zuletzt bedingt durch die europaweit starke Nachfrage nach Zuchtvieh und die zumindest in allen westeuropäischen Ländern sinkende Anzahl an Milchkühen.

Die Milchproduktion in Luxemburg bewegt sich nach wie vor in einem Wandel hin zu immer größeren Betriebseinheiten und damit auch einer zunehmenden Spezialisierung unserer Betriebe. CONVIS hat im abgelaufenen Kontrolljahr in 725 Betrieben Milchkontrolle durchgeführt, das sind im Vergleich zum Vorjahr 6,6% weniger Betriebe mit insgesamt aber nur 2,7% weniger Kühen. Damit sind 85% der gehaltenen Milchkühe in Luxemburg an der Herdbuchführung und Milchkontrolle von CONVIS angeschlossen. Die durchschnittliche Kuhzahl pro Betrieb liegt bei 44,75 Kühen (+1,34 Vergleich zum Vorjahr). Im Vergleich zu anderen europäischen Ländern hat sich Luxemburg im Bereich Herdengröße weniger stark entwickelt, nicht zuletzt bedingt durch die ausbleibenden Möglichkeiten von Betriebswachstum in dem Bereich Milchproduktion während der achtziger und neunziger Jahre.

Bei den einzelnen Rassen führt die Rasse Holstein auch weiterhin den bedeutendsten Anteil mit 96% der kontrollierten Kühe an. Der Anteil an schwarzbunten Holsteins blieb dabei gegenüber dem vorhergehenden Kontrolljahr praktisch unverändert, wobei die rotbunten Holsteins 10% weniger Kühe zählen. Die übrigen Rassen haben sich nur unwesentlich in ihren Anteilen verändert.

Die Betriebsergebnisse sind auch in diesem Jahr wieder nach Eiweiß-kg aufgelistet. Die Herdendurchschnitte werden ab 300 kg Eiweiß aufwärts veröffentlicht. Bei den Einzeltierergebnissen sind für Holstein Schwarzbunt und Rotbunt die 25 besten Kühe und für Rotbunt-DN und Fleckvieh die fünf besten Kühe aufgelistet.

AS42	= Standardkontrolle → morgens und abends alle 4 Wochen
AT42	= Kontrolle alternierend → morgens/abends alle 4 Wochen
AT22	= Kontrolle alternierend → morgens/abends alle 2 Wochen
AE4R	= Melkroboterkontrolle → alle 4 Wochen
BS42	= Besitzerkontrolle → morgens und abends alle 4 Wochen
BM42	= Besitzerkontrolle → morgens und abends, Probenahme 1 Gemelk, alternierend alle 4 Wochen
BT42	= Besitzerkontrolle alternierend → morgens/abends alle 4 Wochen

Tab. 1: Abkürzungen der verschiedenen Milchkontrollmethoden

I. Durchschnittsergebnisse

Rasse	Betriebe	Kühe	Alter	M-kg	F-%	F-kg	E-%	E-kg	F+E-kg	ZKZ	Abk-%
Schwarzbunt	567	24.806	4,9	7.769	4,13	321	3,41	265	586	421	71
Rotbunt	139	6.484	5,5	6.752	4,32	292	3,47	234	526	413	70
Jersey	1	33	5,8	5.536	5,67	314	3,92	217	531	415	70
Braunvieh	1	70	4,9	6.512	4,62	301	3,53	230	531	424	72
Rotbunt-Doppelnutzung	7	335	6,4	5.186	4,32	224	3,59	186	410	414	68
Fleckvieh	7	365	5,0	6.297	4,22	266	3,41	215	481	398	81
Sonstige	3	352	5,2	6.578	4,18	275	3,44	226	501	404	72
Ø 2006/07	725	32.445	5,0	7.505	4,17	313	3,42	257	570	419	71
Vergleich Vorjahr	- 43	- 894	+ 0,0	+ 32	- 0,05	- 2	- 0,01	+ 1	- 1	+ 3	- 1

II. Die besten Herdendurchschnitte (≥ 300 E-kg)

Betrieb und Wohnort	Ko-Art	A+B-Kühe	Alter	M-kg	M-kg	F-%	F-kg	E-%	E-kg	F+E-kg	ZKZ	Abk-%
---------------------	--------	----------	-------	------	------	-----	------	-----	------	--------	-----	-------

Gruppe von 10,0 - 29,9 Kühe

Bissen Raymond, Dahl	BM42	25,49	4,2	317	9.805	4,28	420	3,54	347	767	417	80
Zeimetz Raymond, Osweiler	BT42	28,64	4,8	337	10.055	3,79	381	3,31	333	714	385	55
Gansen Romain, Finsterthal	BT42	16,82	5,7	317	9.993	3,95	395	3,29	329	724	427	73
Bourg-Fasbinder Lucien, Nagem	AS42	25,18	4,9	341	9.539	3,62	345	3,43	327	672	396	74
Melkert Jacques, Essingen	AS42	21,28	5,2	324	9.534	4,09	390	3,42	326	716	401	77
Hansen Gilbert, Doncols	AS42	19,41	5,3	338	9.076	4,01	364	3,50	318	682	403	70
Hilgert Claude, Moesdorf	AS42	27,42	4,8	338	8.868	4,45	395	3,55	315	710	402	64
Thilmany Claude, Brouch	BM42	25,32	4,2	337	9.165	4,48	411	3,40	312	723	397	66
Hoffmann Carlo, Betzdorf	AS42	22,85	4,5	330	9.294	4,40	409	3,35	311	720	424	71
Straus Fernand, Pettingen	AS42	22,18	4,5	317	8.804	4,40	387	3,52	310	697	376	70
Sprangers-Sens Adrien, Weiler/Hachiville	AS42	25,64	3,9	306	8.657	4,32	374	3,58	310	684	391	72
Monen Edouard, Essingen	AS42	27,57	4,9	306	8.866	4,13	366	3,44	305	671	412	87

Gruppe von 30,0 - 39,9 Kühe

Leider Gilbert, Erpeldange	AS42	32,27	5,0	340	10.513	3,96	416	3,43	361	777	420	70
Sins Georges, Heffingen	BM42	34,32	4,6	318	9.948	4,00	398	3,58	356	754	402	80
Mousel Jos & fils, Keispelt	BT42	33,69	4,3	324	10.019	4,03	404	3,41	342	746	413	76
Godelet Jean-Marie, Eil	AS42	38,78	4,0	326	10.075	4,29	432	3,38	341	773	431	67
Andre Georges, Oberfeulen	AT42	38,32	4,4	330	9.586	4,03	386	3,52	337	723	421	71
Leclerc Nico, Koerich	AS42	33,51	5,1	329	10.038	3,77	378	3,35	336	714	431	89
Schmit Mario, Gostingen	BT42	34,37	5,4	311	9.791	4,03	395	3,43	336	731	403	67
Mathay Paul, Flebour	AS42	32,25	4,9	330	9.681	4,41	427	3,46	335	762	421	85
Donkels Roger & Pascal, Beiler	AT42	38,14	5,1	331	9.499	3,81	362	3,52	334	696	438	48
Warmerdam-Schloesser François, Mecher/Haute-Sure	AS42	35,77	4,2	339	9.769	4,05	396	3,40	332	728	409	56
Goedert Fernand, Eil	BS42	39,96	4,3	332	8.880	3,83	340	3,66	325	665	395	84
Schmit Victor, Born	AS42	34,16	4,0	335	9.696	4,24	411	3,30	320	731	395	79
Hahn & Thill G. A., Roodt/Eil	BM42	32,33	4,2	342	9.135	4,41	403	3,49	319	722	439	60
Meyers Claude, Berdorf	AS42	37,85	5,3	281	9.251	3,80	352	3,43	317	669	402	63
Vaessen-Bastin Marc, Weiler/Putscheid	AS42	39,53	4,6	332	9.326	4,19	391	3,38	315	706	400	84
Steichen-Schmitgen Pierrette, Kehmen	BT42	31,36	4,2	304	8.891	4,07	362	3,49	310	672	375	77
Demuth Edy, Oberdonven	BT42	38,32	4,3	314	8.908	3,99	355	3,47	309	664	409	90
Wester Fernand, Beaufort	AT42	36,81	4,8	319	9.350	4,11	384	3,29	308	692	397	83
Van den Berg-Bourg Henry, Bettborn	AS42	39,55	4,2	321	8.745	3,65	319	3,52	308	627	410	77
Gloesener-Noesen Eliane, Elvange/Beckerich	AT42	34,7	4,0	340	8.989	3,93	353	3,37	303	656	374	83
Clemens-Schintgen Fränk, Lellig	AT42	34,72	4,7	328	8.878	4,18	371	3,40	302	673	438	77
Tilges Armand, Moutfort	BT42	39,34	4,2	329	9.083	4,22	383	3,31	301	684	535	72
Hansel Paul, Holzem	BM42	39,64	5,2	326	8.983	4,04	363	3,35	301	664	431	87



Junior Wintershow 2008
am Freitag, den 15. Februar
in der "Herdbuch's Hâl" in Ettelbrück

Betrieb und Wohnort	Ko-Art	A+B-Kühe	Alter	M-tg	M-kg	F-%	F-kg	E-%	E-kg	F+E-kg	ZKZ	Abk-%
---------------------	--------	----------	-------	------	------	-----	------	-----	------	--------	-----	-------

Gruppe von 40,0 - 49,9 Kühe

Weidert-Weis Marc, Erpeldange	BM42	40,76	4,8	313	10.987	4,12	453	3,47	381	834	449	68
Vaessen Pascal, Vianden	AS42	48,05	4,6	337	10.297	4,09	421	3,42	352	773	394	83
de Martines Fred, Huldange	AT42	42,77	4,6	343	9.794	4,14	405	3,44	337	742	408	69
Zigrand-Schroeder Marie, Redange-Sur-Attert	BT42	42,31	4,1	348	9.527	3,89	371	3,53	336	707	476	59
Ras Klaas, Troine	AS42	45,1	4,4	336	9.295	4,07	378	3,41	317	695	428	78
Lemmer-Diderrich G.A., Biwer	BT42	41,81	5,3	319	9.272	3,98	369	3,38	313	682	423	81
Muller Albert, Nospelt	BT42	45,66	4,1	335	8.570	4,17	357	3,59	308	665	409	84
Winandy-Miller Alex, Welscheid	AT42	47,4	4,5	335	8.867	4,13	366	3,46	307	673	418	80
Elsen Alphonse, Goeblange	AT42	41,56	4,2	324	9.259	3,94	365	3,30	306	671	404	78
Holstein-Scheid Luc, Leithum	BT42	43,91	4,7	312	8.967	4,16	373	3,41	306	679	378	72
Kellagri S.C., Schweich	BT42	44,84	4,8	315	8.756	3,99	349	3,49	306	655	454	66
Pletschette Jempy, Cruchten	BM42	40,29	4,5	302	8.991	4,03	362	3,39	305	667	402	75
Weydert Alphonse, Boursdorf	BM42	41,92	4,3	309	8.932	4,18	373	3,41	305	678	407	79
Van Wissen René, Nagem	AT42	43,92	4,4	321	8.593	3,90	335	3,54	304	639	389	83
Reding Michel, Selz	AS42	49,83	4,1	338	8.875	4,17	370	3,40	302	672	399	61
Braun Raymond, Dellen	BS42	40,15	4,5	328	8.992	4,09	368	3,35	301	669	419	76

Gruppe von 50,0 - 69,9 Kühe

Sliepen Guy & Ronny, Nocher	AS42	51,15	3,8	340	10.477	4,11	431	3,65	382	813	382	83
Neu, Olinger & Schuster, Grosbous	AS42	66,89	4,4	332	11.129	3,99	444	3,42	381	825	404	77
Neser Michel, Hamiville	AS42	55,2	4,1	330	10.454	4,20	439	3,51	367	806	443	80
Koeune Francis, Garnich	BM42	50,96	3,8	325	10.537	3,76	396	3,31	349	745	394	64
Thein & Elsen S.C.A., Goeblange	AS42	54,1	4,2	330	9.783	4,01	392	3,45	338	730	459	80
Lis-Weinandy Emile, Wincrange	BT42	59,8	4,2	321	9.594	4,18	401	3,46	332	733	359	88
Berscheid Joseph, Hupperdange	AT42	53,73	5,1	327	9.368	4,15	389	3,50	328	717	390	66
Flammang Jean-Paul, Goesdorf	AS42	55,36	4,3	333	9.674	4,18	404	3,37	326	730	450	81
Pletschette René & fils, Grosbous	BT42	57,69	4,1	322	9.508	4,15	395	3,42	325	720	409	72
Gengler Jos & Associée, Koerich	AE4R	51,55	4,5	327	9.504	4,03	383	3,39	322	705	414	71
Wilwert-Gaasch Lucien, Kayl	BT42	59,33	4,6	318	9.644	4,03	389	3,34	322	711	432	76
Binck-Ries Francis, Eschette	BM42	65,5	4,2	329	9.020	4,05	365	3,57	322	687	441	61
Michels & Offermans, Waldbillig	AT42	64,08	4,7	330	9.175	4,11	377	3,49	320	697	416	75
Bourg Léon, Grass	AS42	66,56	4,5	331	9.534	4,07	388	3,36	320	708	390	85
Scheuren-Zoenen S.C.A., Goedange	BS42	57,87	4,8	320	9.058	3,97	360	3,50	317	677	430	71
Diderrich Jean-Pierre, Niederglabach	AS42	61,12	4,5	333	9.518	4,07	387	3,31	315	702	446	74
Ruden Robert & fils, Holzem	BT42	67,96	4,5	313	9.061	4,13	374	3,47	314	688	410	70
Duhr Robert, Manternach	AT42	58,02	4,4	326	9.132	4,14	378	3,43	313	691	415	77
Bissen-Schroeder Emile, Vichten	AS42	63,39	5,0	330	9.344	4,12	385	3,33	311	696	453	79
Braun Jean-Paul, Girst	AS42	68,26	4,5	314	9.224	4,02	371	3,37	311	682	416	84
Pletgen-Bonifas Henri, Ospern	BT42	51,17	5,2	320	8.974	3,76	337	3,42	307	644	471	65
Crochet-Melkert Erny, Kleinelcheroth	AS42	51,07	4,5	314	8.638	4,55	393	3,52	304	697	428	68
De Jong-Dielissen Adam, Fentange	AS42	52,97	4,0	316	9.026	4,10	370	3,37	304	674	404	88
Vosman Jean-Paul, Marienthal	AS42	58,74	4,9	332	8.673	4,45	386	3,51	304	690	451	79
Bourgmeyer-Johanns Josy, Wahlhausen	AS42	54,56	4,5	332	8.677	4,14	359	3,49	303	662	402	69
Reding Philippe, Eschette	AS42	50,72	4,6	312	8.929	4,14	370	3,38	302	672	410	76
Zeimetz-Lutgen Henri & fils, Osweiler	BM42	52,05	4,8	328	8.623	4,05	349	3,49	301	650	427	61
Schmitz Robert & fils, Marnach	AT42	56,31	4,5	320	8.350	4,06	339	3,60	301	640	476	62

Gruppe von 70,0 - 99,9 Kühe

Wagener-Reuter Michel, Weidig	BM42	78,47	4,6	329	10.002	3,85	385	3,50	350	735	408	73
Hogemav, Imbringen	AS42	95,44	4,6	326	9.869	4,16	411	3,37	333	744	424	82
Albers-Molitor, Boulaide	AE4R	71,61	4,1	315	9.833	3,95	388	3,32	326	714	406	69
Wirtz Paul, Eschweiler	AT42	74,5	4,3	322	9.481	3,99	378	3,39	321	699	394	62
Laugs André & René, Kalkesbach	AS42	70,28	4,8	309	9.474	4,14	392	3,35	317	709	453	80
Bourg Emile & Georges, Buschrodt	AT42	70,7	4,2	340	9.610	4,01	385	3,28	315	700	388	76
Hoffmann Jean-Claude, Beyren	AS42	74,89	5,2	313	9.568	3,87	370	3,29	315	685	439	81
Fisch Edmond, Ersange	AS42	81,35	4,7	332	9.304	4,17	388	3,39	315	703	414	66
Kail & Kail S.C., Bergem	AS42	86,72	4,5	319	9.224	4,13	381	3,39	313	694	377	79
Biel-Meyers Robert, Betzdorf	AS42	79,27	4,3	316	9.366	4,14	388	3,33	312	700	438	77
Weiler & Letsch G. A., Hobscheid	AS42	72,92	4,5	338	9.145	3,91	358	3,37	308	666	425	57
Harpes & Harpes, Rippweiler	AS42	74,38	4,7	317	8.970	4,09	367	3,42	307	674	433	76
Antony-de Fouw Nico, Beaufort	AS42	74,53	4,1	327	9.125	4,08	372	3,35	306	678	412	65
Arendt Ady, Reckange/Mersch	AT42	72,8	4,2	325	8.993	3,95	355	3,38	304	659	401	74
Karels Nico, Schronweiler	AT42	73,73	5,6	319	8.729	4,18	365	3,46	302	667	403	77

Betrieb und Wohnort	Ko-Art	A+B-Kühe	Alter	M-tg	M-kg	F-%	F-kg	E-%	E-kg	F+E-kg	ZKZ	Abk-%
---------------------	--------	----------	-------	------	------	-----	------	-----	------	--------	-----	-------

Gruppe > 100,0 Kühe

Vaessen Henri, Longsdorf	AE4R	103,44	4,1	319	10.975	3,46	380	3,26	358	738	431	74
Sotholux, Beaufort	AS42	179,24	4,5	309	9.881	3,91	386	3,45	341	727	417	76
Albers Frères, Asselborn	AS42	130,72	4,3	319	9.572	3,99	382	3,48	333	715	394	76
Leonardy Alphonse & Tom, Dickweiler	AS42	130,53	4,3	310	10.013	3,84	384	3,28	328	712	426	73
Agrimilk S.C., Urspelt	AE4R	197,26	4,0	328	9.735	3,78	368	3,32	323	691	400	69
Weis-Braun Jeanny & fils Romain, Colpach-Bas	AT42	155,91	4,3	315	9.346	3,85	360	3,42	320	680	408	83
Engelen Guy & Hubert, Troine	BS42	125,42	4,2	312	9.641	4,29	414	3,28	316	730	436	84
Dellferme S.A., Dellen	AT42	135,37	4,6	309	8.716	4,15	362	3,53	308	670	439	70
Reiff-Weber Emile, Beaufort	AS42	157,33	4,1	325	9.157	4,02	368	3,35	307	675	419	74
Capriso, Canach	AS42	122,82	4,2	313	9.237	3,98	368	3,31	306	674	413	67
Samflock, Hupperdange	AT42	101,22	4,1	327	8.943	3,97	355	3,39	303	658	399	81
Soprawa, Rambrouch	AS42	112,72	4,8	324	8.902	4,07	362	3,39	302	664	434	73
Sopibo, Waldbillig	AT22	170,47	4,7	314	8.905	3,96	353	3,39	302	655	437	71
Albers Wim & Jürgen, Boevange/Clervaux	AT42	104,78	4,1	324	8.673	4,39	381	3,46	300	681	386	74

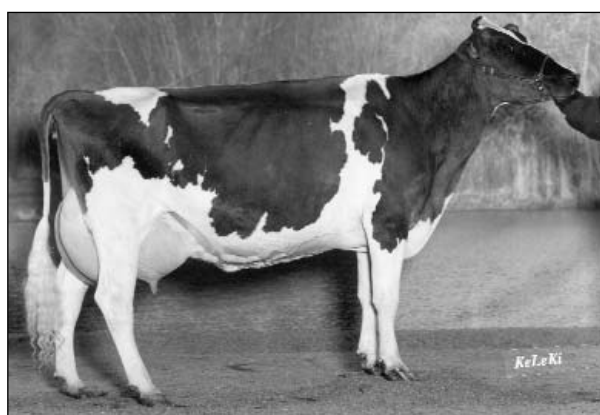

Inspiration-Tochter NV Ethel VG 89
LL: über 80.000 kg Milch
B.: Rohen Renée, Insborn



Lonamy-Tochter Vague VG 85 / Boss Iron-Tochter
HBL Roxane VG 86; Platz 5 bzw. 11 bei den besten
Färsenleistungen; B.: Bosseler Carlo, Limpach

III. Die besten Einzeltierergebnisse

a) Die besten Färsenleistungen

Die mit "+" gekennzeichneten Tiere sind im Laufe des Kontrolljahres ausgeschieden

Name	LOM	+	Vater	geb.	EKA	M-tg	M-kg	F-%	F-kg	E-%	E-kg	F+E-kg	Besitzer und Wohnort
------	-----	---	-------	------	-----	------	------	-----	------	-----	------	--------	----------------------

Schwarzbunt: Die 25 besten Färsenlaktationen

HBL Lucy 837	LU 01 98477430		Aaron	04	24	305	12.880	3,10	399	3,40	438	837	Bosseler Carlo, Limpach
Nussi 357	LU 01 98407006		Muschio	03	36	305	12.191	3,71	452	3,45	420	872	Dellferme S.A., Dellen
510	LU 06 98449776		Ramon 2	03	34	300	12.336	3,52	434	3,40	419	853	Weidert-Weis Marc, Erpeldange
509	LU 08 98449775		Ramon 2	03	33	305	12.128	3,81	462	3,39	411	873	Weidert-Weis Marc, Erpeldange
HBL Roxane 829	LU 01 98477413		Boss Iron	04	30	305	12.130	3,55	431	3,32	403	834	Bosseler Carlo, Limpach
Vadrouille 130	FR 67 70543818		Lonamy	04	30	305	11.590	4,12	478	3,42	396	874	Bosseler Carlo, Limpach
HBL Annabell 804	LU 05 98403874		Lux B	03	34	305	12.625	2,84	359	3,11	393	752	Bosseler Carlo, Limpach
Eluna 597	LU 08 98430434		Lightning	03	35	305	11.088	4,11	456	3,53	391	847	Hoffmann Jean-Claude, Beyren
HBL Eylin 821	LU 08 98403900		Rubin	03	28	305	10.976	4,11	451	3,56	391	842	Bosseler Carlo, Limpach
511	LU 04 98449777		Ramon 2	03	34	305	10.608	4,39	466	3,69	391	857	Weidert-Weis Marc, Erpeldange
Vague 150	FR 67 70543821		Lonamy	04	30	305	11.808	3,14	371	3,30	390	761	Bosseler Carlo, Limpach
HBL Witzzi 805	LU 03 98403875		Lux B	03	33	305	10.596	4,28	453	3,68	390	843	Bosseler Carlo, Limpach
505	LU 02 98464037			04	30	305	10.982	3,82	420	3,54	389	809	Binck-Ries Francis, Eschette
711	LU 07 98321299		Cello	03	35	305	11.183	4,29	480	3,46	387	867	Ruden Robert & fils, Holzern
Kastanie 377	LU 05 98388292		Cello	03	30	305	10.906	4,11	448	3,55	387	835	Dellferme S.A., Dellen
Costadina 385	BE 08 65460519		Champion	03	34	305	11.461	3,53	405	3,35	384	789	Dellferme S.A., Dellen
Frizi 535	LU 09 98429727		Lynch	03	28	305	10.888	3,16	344	3,53	384	728	Agrimilk S.C., Urspelt
Sar 3396	LU 01 98463396		Dorado	04	25	305	11.420	3,38	386	3,35	382	768	Reiff-Weber Emile, Beaufort
Kris 763	LU 01 98462944		Donjuan	04	27	305	11.289	3,76	424	3,38	382	806	Vaessen Henri, Longsdorf
Wima 311	LU 03 98459685	+	Zunder	03	25	305	9.864	4,14	408	3,87	382	790	Sliepen Guy & Ronny, Nocher
Modita 463	LU 08 98396012		Ribor B	03	34	305	11.778	3,59	423	3,23	381	804	Warmerdam-Schloesser François, Mecher/Haute-Sure
Mega 1000	LU 07 98483305		Starleader	04	31	305	11.474	3,43	394	3,31	380	774	Sotholux, Beaufort
Fifi 573	LU 04 98451528		Shaker	03	27	305	11.329	3,93	445	3,35	379	824	Neu, Olinger & Schuster, Grosbous
Iris 285	LU 02 98488614		Jocko Besn	04	30	305	11.140	3,68	410	3,39	378	788	Albers-Molitor, Boulaide
Elfi 394	LU 08 98450957		Jocko Besn	04	25	305	11.115	3,35	372	3,40	378	750	Leider Gilbert, Erpeldange

Name	LOM	+ Vater	geb.	EKA	M-tg	M-kg	F-%	F-kg	E-%	E-kg	F+E-kg	Besitzer und Wohnort
------	-----	---------	------	-----	------	------	-----	------	-----	------	--------	----------------------

Rotbunt: Die 25 besten Färsenlaktationen

Noga 733	LU 00 98406687	Kian	04	31	305	9.700	4,04	392	3,60	349	741	Crochet-Melkert Erny, Kleinelcheroth
Lucia 394	BE 05 65460532	Cadon	03	34	305	9.539	4,16	397	3,57	341	738	Dellferme S.A., Dellen
Nadine 353	LU 08 98479732	Goldstar	04	29	305	9.576	3,80	364	3,54	339	703	Albers Frères, Asselborn
Cortina 691	LU 07 98373676	Casus B	04	31	305	10.205	3,51	358	3,27	334	692	Mettendorff Jean, Mecher/Clervaux
Oranie 600	LU 03 98479306	Jerom	04	34	305	11.326	3,57	404	2,91	330	734	Hoffmann Jean-Claude, Beyren
Ursela 467	LU 04 98456650	Goldstar	04	30	305	9.490	3,66	347	3,48	330	677	Warmerdam-Schloesser François, Mecher/Haute-Sure
Butzi 578	LU 06 98451561	Cadon	04	28	305	9.543	4,20	401	3,44	328	729	Neu, Olinger & Schuster, Grosbous
1493	LU 08 98451493		04	30	305	8.832	3,61	319	3,65	322	641	Neu Freres, Baschleiden
Oluna 372	LU 02 98394314	Lentini RF	03	35	305	9.631	3,40	327	3,38	321	648	Schmitz Robert & fils, Marnach
Bautje 156	LU 03 98463705	Origin	03	33	305	9.980	3,61	360	3,21	320	680	Thiry-Kummer Claude, Schouweiler
Feo 361	LU 05 98510388	Stadel	04	27	305	8.414	4,36	367	3,79	319	686	Albers Frères, Asselborn
Diva 530	DE 05 79896373	Jerom	03	31	305	9.426	4,06	383	3,35	316	699	Mathay Paul, Flebour
Tylli 1124	LU 08 98451672	Rotschenk	04	29	305	9.287	3,35	311	3,40	316	627	Warmerdam Antoine & fils, Mecher/Haute-Sure
Giletta 80	LU 05 98483919	Faston	04	25	305	9.273	3,84	356	3,40	315	671	Albers Wim & Jürgen, Boevange/Clervaux
Brilla 961	LU 07 98402934	Faber	03	28	305	9.268	4,16	386	3,39	314	700	Sotholux, Beaufort
Orri 443	LU 03 98401379	Stablo B	03	35	305	8.545	4,29	367	3,67	314	681	Gaul Joseph, Brachtenbach
RT Amalia 180	DE 03 49173504	Lentini RF	03	31	305	9.697	3,89	377	3,23	313	690	Antony-de Fouw Nico, Beaufort
Dorblüte 431	LU 08 98450845	Bigger	03	35	305	8.984	3,82	343	3,48	313	656	Weiler-Deckenbrunnen Jean, Mecher/Haute-Sure
394	LU 04 98459211	+ Beautyfull	03	26	305	8.807	3,45	304	3,55	313	617	Sins Georges, Heffingen
Trunette 1113	LU 07 98451681	+ Rotschenk	04	26	305	9.779	3,47	339	3,19	312	651	Warmerdam Antoine & fils, Mecher/Haute-Sure
Traxi 425	LU 09 98401328	+	03	35	305	8.270	4,89	404	3,77	312	716	Berscheid Joseph, Hupperdange
MLR Ikea 521	LU 04 98445440	Faber	04	28	305	9.520	3,45	328	3,27	311	639	Puraye Norbert, Colbette
Abi 379	LU 02 98394345	Kasimir	03	29	305	8.805	3,70	326	3,52	310	636	Schmitz Robert & fils, Marnach
494	LU 04 98395316		03	35	305	8.521	4,68	399	3,64	310	709	Binck-Ries François, Eschette
Gora 111	LU 05 98341912	Cadon	03	31	305	8.696	4,37	380	3,55	309	689	Feyder Robert, Fentange

Rotbunt-DN: Die 5 besten Färsenlaktationen

579	LU 08 98407381	NatalwinDN	03	35	305	5.707	4,75	271	3,73	213	484	Serres-Peffer Paul, Wahlhausen
Molta 85	LU 07 98426814	Astor 10	03	34	305	6.165	4,33	267	3,39	209	476	Thelen-Tosseng René, Consthum
Nelly 4	LU 01 98462458	+ Odeur	04	33	305	5.832	4,01	234	3,55	207	441	Gompelmann Jean, Wilwerdange
Funke 10	LU 05 98415040	Dream	03	35	305	5.332	4,33	231	3,83	204	435	Gompelmann Jean, Wilwerdange
Halli 92	LU 02 98426890	Buster	04	33	274	5.947	3,95	235	3,28	195	430	Thelen-Tosseng René, Consthum

Fleckvieh: Die 5 besten Färsenlaktationen

Soja 755	LU 00 98486928	Romel	04	28	305	8.330	4,20	350	3,42	285	635	Schmitz-Molitor Hubert & fils, Bettendorf
Api 698	LU 03 98378170	+ Poldi	03	32	305	8.468	4,24	359	3,25	275	634	Schmitz-Molitor Hubert & fils, Bettendorf
Ara 736	LU 01 98433072	Poldi	03	33	305	7.792	4,39	342	3,52	274	616	Schmitz-Molitor Hubert & fils, Bettendorf
Maica 738	LU 05 98433067	Randy	03	33	305	7.482	4,25	318	3,66	274	592	Schmitz-Molitor Hubert & fils, Bettendorf
Hulda 680	DE 09 37540435	Honzell	03	26	305	7.765	4,25	330	3,52	273	603	Baustert Fränk, Wahlhausen

b) Die besten Laktationsleistungen

Die mit "+" gekennzeichneten Tiere sind im Laufe des Kontrolljahres ausgeschieden

Name	LOM	+ Vater	geb.	La.	M-tg	M-kg	F-%	F-kg	E-%	E-kg	F+E-kg	Besitzer und Wohnort
------	-----	---------	------	-----	------	------	-----	------	-----	------	--------	----------------------

Schwarzbunt: Die 25 besten Laktationsleistungen

Lio 133	LU 00 98208286	Addison	01	3	305	17.154	3,19	547	3,15	541	1.088	Leclerc Nico, Koerich
438	LU 01 98172106	Spiceman	00	4	305	14.252	4,16	593	3,51	500	1.093	Weidert-Weis Marc, Erpeldange
Krista 706	LU 09 98394154	Cello	03	2	305	16.396	2,70	443	3,01	493	936	Vaessen Henri, Longsdorf
Syra 785	LU 04 98237736	Melchior	02	2	305	12.890	4,47	576	3,78	487	1.063	Bosseler Carlo, Limpach
Donita 453	DE 03 43408119	+ Basar	99	4	305	15.060	3,80	572	3,22	485	1.057	Neu, Olinger & Schuster, Grosbous
AMA Edelstein 982	DE 03 47492987	Jasper	02	3	305	14.637	4,35	637	3,26	477	1.114	Godelet Jean-Marie, Ell
Doro 489	LU 07 98202670	Starleader	00	4	305	14.965	3,24	485	3,17	475	960	Neu, Olinger & Schuster, Grosbous
Roxie 233	LU 10 90368303	+ Blackstar	97	6	305	13.231	3,98	527	3,59	475	1.002	Neser Michel, Hamiville
322	LU 10 90614107	Marconi	98	6	305	14.804	3,33	493	3,18	471	964	Sins Georges, Heffingen
Janga 913	LU 07 98276025	+ Manat	01	3	305	13.224	5,14	680	3,55	469	1.149	Godelet Jean-Marie, Ell
Wolga 332	LU 01 98092739	Ganwind	99	6	305	13.901	3,60	500	3,35	466	966	Leider Gilbert, Erpeldange
Panele 344	DE 05 33660735	+ Formation	02	3	305	13.865	3,96	549	3,35	465	1.014	Neser Michel, Hamiville
Alwi 885	LU 04 98402703	Allen	03	2	305	13.593	3,46	470	3,39	461	931	Sotholux, Beaufort
396	LU 10 90354333	Marker	98	5	305	13.765	3,72	512	3,34	460	972	Binck-Ries François, Eschette
Kuschi 692	LU 07 98394124	Emerson	03	2	305	14.413	2,57	370	3,18	459	829	Vaessen Henri, Longsdorf
Rosa 287	LU 01 98179719	Prelude	00	4	305	13.328	3,91	521	3,44	459	980	Neser Michel, Hamiville
Distinge 290	BE 04 65284848	+ Bellwood	00	4	305	14.679	2,84	417	3,11	457	874	Agrimilk S.C., Urspelt
Ischi 537	LU 00 98168193		00	4	294	13.072	4,25	556	3,50	457	1.013	Meyers Claude, Berdorf
Zula 736	LU 06 98364467	Loxor	02	3	305	13.502	3,19	431	3,38	456	887	Weis-Braun Jeanny & fils Romain, Colpach-Bas
Ivette 324	LU 01 98281960	Esquimau	01	3	305	12.896	4,03	520	3,53	455	975	Neser Michel, Hamiville
Jacinthe 222	BE 04 65364070	+ Prelude	01	3	305	13.657	3,49	477	3,32	454	931	Agrimilk S.C., Urspelt
Kalda 675	LU 00 98335359	Emerson	02	2	305	13.988	3,01	421	3,24	453	874	Vaessen Henri, Longsdorf
Edelweis 576	LU 09 98220617	Addison	00	4	305	14.709	3,79	557	3,06	450	1.007	Vosman Jean-Paul, Marienthal
247	LU 06 98313146	+ Addison	01	3	305	13.952	3,22	449	3,23	450	899	Bissen Raymond, Dahl
Hilly 235	LU 01 98355605	Brett	02	2	291	13.387	3,76	503	3,36	450	953	Albers-Molitor, Boulaide

Name	LOM	+ Vater	geb.	La.	M-tg	M-kg	F-%	F-kg	E-%	E-kg	F+E-kg	Besitzer und Wohnort
------	-----	---------	------	-----	------	------	-----	------	-----	------	--------	----------------------

Rotbunt: Die 25 besten Laktationsleistungen

Antia 213	LU 06 98124075	+ Trademark	99	4	305	15.530	4,00	621	3,35	520	1.141	Sliepen Guy & Ronny, Nocher
Twiggi 295	LU 03 98378959	+ Cliffhanger	03	2	305	11.904	3,67	437	3,61	430	867	Sliepen Guy & Ronny, Nocher
MLR Tamara 1853	LU 08 98301853	+ Faber	02	2	305	11.762	4,33	509	3,51	413	922	Mathay Paul, Flebour
Hilge 32	LU 05 98142617	+ Spectrum	99	5	252	10.086	4,92	496	4,07	411	907	Lis-Weinandy Emile, Wincrange
Sheila 164	LU 10 90131385	+ Kom Leader	97	7	305	10.882	4,82	525	3,77	410	935	Sliepen Guy & Ronny, Nocher
Arlette 335	LU 01 98231641	+ Stadel	00	4	305	12.584	3,42	431	3,25	409	840	Melkert Jacques, Essingen
Faktura 248	LU 01 98256895	+ Sugar-Red	01	3	305	11.445	4,10	469	3,56	408	877	Dellferme S.A., Dellen
Nene 88	LU 09 98080634	+ Power	99	5	305	11.921	3,72	443	3,41	407	850	Albers Frères, Asselborn
Roseli 801	LU 03 98273936	+ Lentini RF	01	3	305	11.633	4,19	488	3,46	403	891	Sotholux, Beaufort
Wuehimaus 367	LU 02 98340060	+ T-Mark B	02	2	305	11.616	3,83	445	3,47	403	848	Samflock, Hupperdange
Lanis 741	DE 07 67606844	+ Flanis	00	4	305	11.541	3,78	436	3,45	398	834	Sotholux, Beaufort
Gena 802	LU 09 98273950	+ Gideon B	01	3	305	12.090	3,85	466	3,28	397	863	Sotholux, Beaufort
MLR Iries 365	LU 10 90329864	+ Calvin	96	8	305	12.579	3,63	457	3,15	396	853	Mathay Paul, Flebour
MLR Celly 446	LU 02 98172050	+ Stadel	00	4	305	11.632	3,68	428	3,40	396	824	Mathay Paul, Flebour
743	LU 06 98154998	+ Otto2 B	99	4	305	12.872	3,44	443	3,06	394	837	Schmitgen-Reckinger Georges, Bissen
Jome 593	LU 09 98275469	+ Cliffhanger	02	3	305	12.430	3,40	422	3,17	394	816	Sopibo, Waldbilling
Cerna 221	LU 01 98365308	+ Cadon	01	3	305	11.874	3,88	461	3,32	394	855	Albers Frères, Asselborn
Carla 541	LU 05 98313012	+	01	3	305	10.638	4,89	520	3,70	394	914	Weidert-Weis Marc, Erpeldange
Hello 394	LU 01 98313031	+ Kibo-Red	02	3	305	10.687	3,58	383	3,67	392	775	Gillen Edouard, Grevenmacher
Rigi 361	LU 05 98320624	+ Clifford	01	3	305	10.616	4,30	456	3,68	391	847	Sprangers-Sens Adrien, Weiler/Hachiville
Thea 596	LU 05 98138874	+ Hard Red	00	4	305	11.150	4,30	479	3,50	390	869	Reding Philippe, Eschette
5632	LU 02 98345632	+ Latinlover	02	2	305	11.026	3,75	414	3,53	389	803	Wilwert-Gaasch Lucien, Kayl
Moor 909	LU 01 98402812	+ Faber	03	2	305	11.002	4,08	449	3,54	389	838	Sotholux, Beaufort
Sauke 134	LU 03 98141730	+ Mario-Red	00	5	305	11.878	3,68	437	3,27	388	825	Albers Frères, Asselborn
NAG Floer 856	LU 06 98347443	+ Lentini RF	02	2	305	11.471	4,54	521	3,37	387	908	Soprawa, Rambrouch

Rotbunt-DN: Die 5 besten Laktationsleistungen

616	LU 05 98098344	+ Maric B	99	4	305	7.873	4,42	348	4,01	316	664	Majery Frères , Heispelt/Wahl
273	LU 01 98283997	+ Regent DN	01	3	305	9.975	3,58	357	3,09	308	665	Ludovicy Amand, Baschleiden
201	LU 01 98000349	+ Piet 225	98	5	305	8.713	4,10	357	3,21	280	637	Schiltz-Weber Fernand, Steinheim
717	LU 09 98319891	+ Robin DN	02	2	305	7.289	3,88	283	3,84	280	563	Majery Frères , Heispelt/Wahl
665	LU 01 98248567	+ Maric B	01	3	305	7.631	4,18	319	3,64	278	597	Majery Frères , Heispelt/Wahl

Fleckvieh: Die 5 besten Laktationsleistungen

Xy 521	LU 00 98209373	+	01	4	305	10.638	3,78	402	3,47	369	771	Schmitz-Molitor Hubert & fils, Bettendorf
Quirl 583	LU 01 98209415	+ Heribert	01	4	300	9.705	4,04	392	3,51	341	733	Schmitz-Molitor Hubert & fils, Bettendorf
Lio 525	LU 06 98209367	+ Guardian	00	4	305	9.899	4,25	421	3,37	334	755	Schmitz-Molitor Hubert & fils, Bettendorf
Mystik 396	LU 05 98044462	+ Renger	98	5	305	9.529	4,00	381	3,41	325	706	Schmitz-Molitor Hubert & fils, Bettendorf
Eyra 352	LU 07 98007829	+ Canari	97	7	305	10.001	3,59	359	3,23	323	682	Schmitz-Molitor Hubert & fils, Bettendorf

c) Die besten Jahresleistungen

Die mit "+" gekennzeichneten Tiere sind im Laufe des Kontrolljahres ausgeschieden

Name	LOM	+ Vater	geb.	Abk.	M-tg	M-kg	F-%	F-kg	E-%	E-kg	F + E-kg	Besitzer und Wohnort
------	-----	---------	------	------	------	------	-----	------	-----	------	----------	----------------------

Schwarzbunt: Die 25 besten Jahresleistungen

Doro 489	LU 07 98202670	+ Starleader	00	4	365	16.304	3,24	528	3,28	535	1.063	Neu, Olinger & Schuster, Grosbous
Kuschi 692	LU 07 98394124	+ Emerson	03	2	360	16.395	2,52	413	3,24	531	944	Vaessen Henri, Longsdorf
Wolga 332	LU 01 98092739	+ Ganwind	99	6	351	15.641	3,64	569	3,38	529	1.098	Leider Gilbert, Erpeldange
HBL Jenna 759	LU 08 98236356	+ Gaic	01	4	332	15.956	3,31	528	3,30	526	1.054	Bosseler Carlo, Limpach
Janga 913	LU 07 98276025	+ Manat	01	3	365	13.859	5,44	754	3,76	521	1.275	Godelet Jean-Marie, Eil
Roxie 233	LU 10 90368303	+ Blackstar	97	6	362	14.133	4,10	580	3,67	519	1.099	Neser Michel, Hamiville
322	LU 10 90614107	+ Marconi	98	6	365	15.858	3,29	521	3,24	514	1.035	Sins Georges, Heffingen
AMA Edelstein 982	DE 03 47492987	+ Jasper	02	3	346	15.488	4,31	667	3,29	510	1.177	Godelet Jean-Marie, Eil
Astrit 377	NL 03 36412221	+ Russel	02	3	365	14.566	4,03	587	3,50	510	1.097	Agrimilk S.C., Urspelt
493	LU 06 98381124	+ Archibald	03	2	365	13.952	4,19	584	3,61	503	1.087	Weidert-Weis Marc, Erpeldange
247	LU 06 98313146	+ Addison	01	3	365	13.408	3,46	464	3,75	503	967	Bissen Raymond, Dahl
466	LU 06 98311848	+ Cello	01	2	365	14.968	3,35	502	3,35	502	1.004	Weidert-Weis Marc, Erpeldange
Panele 344	DE 05 33660735	+ Formation	02	3	336	14.787	4,02	595	3,37	498	1.093	Neser Michel, Hamiville
Disa 548	LU 10 90309202	+ Lasso	96	6	365	13.772	3,86	532	3,60	496	1.028	Sotholux, Beaufort
Mira 452	LU 01 98374185	+ Cliffhanger	02	2	365	15.201	3,20	486	3,22	489	975	Braun Jean-Paul, Girst
509	LU 08 98449775	+ Ramon 2	03	1	365	13.586	4,01	545	3,59	488	1.033	Weidert-Weis Marc, Erpeldange
Syra 785	LU 04 98237736	+ Melchior	02	3	312	13.654	4,41	602	3,56	486	1.088	Bosseler Carlo, Limpach
Esprit 248	LU 08 98433382	+	03	2	365	13.781	4,03	556	3,51	484	1.040	Albers-Molitor, Boulaide
686	LU 08 98158466	+ Spiceman	99	4	345	14.044	3,87	543	3,44	483	1.026	Schmit Mario, Gostingen
Kaetchen 610	LU 01 98152812	+	99	4	365	14.343	3,80	545	3,36	482	1.027	Diderrich Edmond, Haller
Ukelei 183	LU 01 98358504	+ Lee	02	2	365	13.655	3,80	519	3,52	481	1.000	Donkels Roger & Pascal, Beiler
7831	LU 03 98197831	+ Interesse	00	4	365	13.330	4,04	538	3,61	481	1.019	Wilwert-Gaasch Lucien, Kayl
Kornet 722	LU 03 98394160	+ Jocko Besn	03	2	365	15.379	3,39	522	3,12	480	1.002	Vaessen Henri, Longsdorf
Ivette 324	LU 01 98281960	+ Esquimau	01	3	362	13.058	4,20	548	3,67	479	1.027	Neser Michel, Hamiville
HBL Roxane 829	LU 01 98477413	+ Boss Iron	04	1	365	14.199	3,62	514	3,36	477	991	Bosseler Carlo, Limpach

Name	LOM	+ Vater	geb.	Abk.	M-tg	M-kg	F-%	F-kg	E-%	E-kg	F + E-kg	Besitzer und Wohnort
------	-----	---------	------	------	------	------	-----	------	-----	------	----------	----------------------

Rotbunt: Die 25 besten Jahresleistungen

Jome 593	LU 09 98275469		Clifhanger	02	3	347	13.815	3,44	475	3,21	444	919	Sopibo, Waldbillig
Hello 394	LU 01 98313031		Kibo-Red	02	4	333	12.411	3,67	456	3,58	444	900	Gillen Edouard, Grevenmacher
Arlette 335	LU 01 98231641		Stadel	00	5	334	13.347	3,45	460	3,27	437	897	Melkert Jacques, Essingen
Sauke 134	LU 03 98141730		Mario-Red	00	5	365	12.724	3,74	476	3,42	435	911	Albers Frères, Asselborn
Rlgi 361	LU 05 98320624	+	Clifford	01	3	365	11.631	4,47	520	3,71	431	951	Sprangers-Sens Adrien, Weiler/Hachiville
MLR Tanny 420	LU 07 98110443		Rubens	99	6	345	12.881	4,27	550	3,32	428	978	Mathay Paul, Flebour
Nowa 600	LU 02 98341371		Clifhanger	03	2	349	13.976	3,33	466	3,02	422	888	Origer Roger, Eschdorf
Morita 985	LU 04 98266282		Kibo-Red	01	4	360	12.265	3,94	483	3,43	421	904	Warmerdam Antoine & fils, Mecher/Haute-Sure
Esta 402	LU 02 98261035		Cadon	02	3	347	12.864	3,18	409	3,24	417	826	Agrimilk S.C., Urspelt
Nesa 484	LU 10 90383290		Vincent	97	7	318	11.817	4,60	543	3,53	417	960	Antony-de Fouw Nico, Beaufort
Quirl 614	LU 08 98129517		Marty	00	6	365	11.128	4,41	491	3,75	417	908	Mettendorf Jean, Mecher/Clervaux
Wuehlmaus 367	LU 02 98340060		T-Mark B	02	3	312	11.957	3,83	458	3,47	415	873	Samflock, Hupperdange
Arline 482	LU 06 98415482		Stadel	03	2	365	13.082	3,36	439	3,16	414	853	Thielen Jean-Paul, Stockem/Clervaux
Carla 541	LU 05 98313012			01	3	319	11.042	4,92	543	3,72	411	954	Weidert-Weis Marc, Erpeldange
Hilge 32	LU 05 98142617	+	Spectrum	99	5	252	10.086	4,92	496	4,07	411	907	Lis-Weinandy Emile, Wincrange
Moor 909	LU 01 98402812		Faber	03	3	326	11.603	4,07	472	3,53	410	882	Sotholux, Beaufort
Nicolli 41	LU 00 98076677		Oregon	99	6	337	12.455	4,02	501	3,28	409	910	Antony-de Fouw Nico, Beaufort
Germany 637	LU 00 98167240		Koerier114	00	5	355	10.907	5,43	592	3,75	409	1.001	Crochet-Melkert Erny, Kleincleroth
NAG Floer 856	LU 06 98347443		Lentini RF	02	2	365	11.886	4,50	535	3,43	408	943	Soprawa, Rambrouch
Twiggi 295	LU 03 98378959		Clifhanger	03	3	365	10.830	4,10	444	3,77	408	852	Sliepen Guy & Ronny, Nocher
Lenda 394	LU 01 98258466			01	3	365	11.264	4,16	469	3,60	406	875	Berscheid Joseph, Hupperdange
Lafette354	LU 08 98279062		Cadon	02	2	364	11.578	4,28	496	3,50	405	901	Schmitz Robert & fils, Marnach
248	LU 08 98020779			98	5	365	11.979	4,09	490	3,37	404	894	Kraus Frères, Reckange
Hes Berta 529	DE 06 62239191		Faber	03	2	364	11.046	3,81	421	3,66	404	825	Mathay Paul, Flebour
Germani387	LU 08 98238673		Mario-Red	01	4	328	10.868	4,14	450	3,69	401	851	de Martines Fred, Huldange

Rotbunt-DN: Die 5 besten Jahresleistungen

273	LU 01 98283997		Regent DN	01	3	365	11.181	3,64	407	3,23	361	768	Ludovicy Armand, Baschleiden
616	LU 05 98098344		Maric B	99	4	336	8.359	4,46	373	4,04	338	711	Majery Frères, Heispelt/Wahl
665	LU 01 98248567		Maric B	01	3	365	8.471	4,34	368	3,73	316	684	Majery Frères, Heispelt/Wahl
Blue 88	LU 01 98280873		Allegro	01	3	301	8.453	3,60	304	3,53	298	602	Gompelmann Jean, Wilwerdange
Friedi 3	LU 00 98335927		Allegro	02	4	342	8.065	4,55	367	3,69	298	665	Gompelmann Jean, Wilwerdange

Fleckvieh: Die 5 besten Jahresleistungen

Xy 521	LU 00 98209373			01	4	365	11.800	3,93	464	3,57	421	885	Schmitz-Molitor Hubert & fils, Bettendorf
Margrit 586	LU 09 98262706		Heribert	01	4	320	10.119	3,85	390	3,42	346	736	Schmitz-Molitor Hubert & fils, Bettendorf
Quirl 583	LU 01 98209415		Heribert	01	4	300	9.705	4,04	392	3,51	341	733	Schmitz-Molitor Hubert & fils, Bettendorf
Zora 686	LU 08 98378092		Repuls	02	2	365	9.511	3,90	371	3,49	332	703	Schmitz-Molitor Hubert & fils, Bettendorf
Soja 755	LU 00 98486928		Romel	04	1	365	9.597	4,27	410	3,44	330	740	Schmitz-Molitor Hubert & fils, Bettendorf

c) Die besten Lebensleistungen

Die mit "+" gekennzeichneten Tiere sind im Laufe des Kontrolljahres ausgeschieden

Name	LOM	+ Vater	geb.	Abk.	Lebensleistung			Mittlere Lebensleistung					Besitzer und Wohnort
					M-kg	F + E-kg	Jahre	M-kg	F-%	F-kg	E-%	E-kg	

Schwarzbunt: Die 25 besten Lebensleistungen

Henny 387	LU 10 90117048	+	Sunnyboy	92	10	117.392	8.514	13,2	8.869	3,96	351	3,29	292	643	Hoffmann Jean-Claude, Beyren
Lilas 656	FR 67 95004362	+	Blip	95	8	115.304	8.197	9,4	12.299	3,65	449	3,46	425	874	Bosseler Carlo, Limpach
Babsi 441	LU 10 89931179			92	10	114.316	8.568	12,3	9.328	4,18	390	3,31	309	699	Van Wissen René, Nagem
Giesela 249	LU 10 90018119		Frontier	93	11	107.786	7.401	11,7	9.205	3,75	345	3,12	287	632	Marx Aloyse & Robert, Garnich
HBL Hilde 57	LU 10 89901941		Charmeur	93	8	106.318	8.659	9,7	11.522	4,50	518	3,55	409	927	Bosseler Carlo, Limpach
Schwalbe 288	LU 10 89807600	+		91	12	106.237	7.634	13,1	8.117	4,09	332	3,09	251	583	Klein-Lanners Yves, Roullingen
Kribbel 425	LU 10 90159556		Cadillac	95	9	105.329	6.489	9,7	10.897	3,18	347	2,97	324	671	Vaessen Henri, Longsdorf
Lani 284	LU 10 89987559		Belt	93	9	105.121	8.431	11,6	9.060	4,70	426	3,31	300	726	Albers Frères, Asselborn
Sinfonie 320	LU 10 89985169		Martin	93	11	103.299	8.822	11,4	9.031	3,69	333	2,91	263	596	Klein-Lanners Yves, Roullingen
Peggy 345	LU 10 89821458	+	Julius	92	12	103.078	8.408	13,1	7.873	4,67	368	3,48	274	642	Hoffmann Jean-Claude, Beyren
Laura 6	LU 10 90040335		Cleitius	94	10	103.053	7.400	11,1	9.269	3,91	362	3,28	304	666	Laugs André & René, Kalkesbach
Dieba 280	LU 10 89815419	+		91	10	101.905	7.904	13,0	7.839	4,25	333	3,51	275	608	Karelis Nico, Schronweiler
Yvonn 362	LU 10 90032187	+	Belt	94	9	101.429	6.832	10,4	9.779	3,61	353	3,13	306	659	Eisen Alphonse, Goebiange
Lentje 416	LU 10 89917757		Ugela Bell	93	12	99.526	7.214	11,7	8.507	3,88	330	3,37	287	617	Bourg-Fasbinder Lucien, Nagem
Mirette 446	LU 10 90013115		Clyde	93	12	98.009	7.838	12,3	7.994	4,49	359	3,52	281	640	Jacobs Frères, Doennange
Eve 760	DE 10 21464106		Luke	95	9	97.972	7.416	10,4	9.398	4,14	389	3,43	322	711	Leonardy Alphonse & Tom, Dickweiler
207	LU 10 90006512		Sunnyboy	93	10	97.156	7.426	12,1	8.012	4,09	328	3,54	284	612	Biver & Gaasch S.C., Pontpierre
OVH Hanny 4	LU 10 90222908		Davey	95	10	96.212	7.971	9,9	9.688	4,87	472	3,42	331	803	Vaessen Pascal, Vianden
Agneta 368	LU 10 90075856		Nova	95	9	96.027	7.261	9,8	9.750	4,34	423	3,22	314	737	Schmalen René, Berdorf
Uschi 352	LU 10 90016273		Leadman	93	10	94.892	7.459	11,3	8.392	4,37	367	3,49	293	660	Fisch Edmond, Ersange
Traute 21	LU 10 90318490		Aerostar	97	9	94.814	6.265	8,6	10.997	3,45	379	3,16	348	727	Albers Frères, Asselborn
Kety 492	LU 08 98001763		Rudolph	97	7	94.588	5.575	7,8	12.178	2,91	354	2,98	363	717	Vaessen Henri, Longsdorf
Farina 254	LU 10 90113752		Belt	95	8	94.567	6.707	10,1	9.397	3,94	370	3,16	297	667	Boonen Severin, Elvange/Beckerich
Joke 152	NL 01 12728120	+	Jabot	95	8	92.951	7.047	10,1	9.207	4,12	379	3,46	319	698	Capriso, Canach
129	LU 10 89881703	+	Keyes	92	12	92.748	6.463	12,5	7.429	3,85	286	3,12	232	518	Mathes Gaby & Paul, Niederanven

Name	LOM	+ Vater	geb.	Abk.	Lebensleistung			Mittlere Lebensleistung					Besitzer und Wohnort
					M-kg	F + E-kg	Jahre	M-kg	F-%	F-kg	E-%	E-kg	

Rotbunt: Die 25 besten Lebensleistungen

Afra 341	LU 10 89550492	+ Stratos	89	16	145.322	10.098	15,3	9.468	3,92	371	3,03	287	658	Vaessen Pascal, Vianden
Astri 263	LU 10 89927528	Alpenking	93	12	118.059	8.446	11,9	9.902	4,05	401	3,10	307	708	Melkert Jacques, Essingen
344	LU 10 89931074	Franko	93	10	104.846	7.252	11,4	9.201	3,74	344	3,18	293	637	Pletgen-Bonifas Henri, Ospem
Buntsche 243	LU 10 90063753	+ Momentum	94	8	102.438	7.332	10,8	9.504	3,81	362	3,36	319	681	de Martines Fred, Huldange
Myrte 341	LU 10 90241322	Alpen	96	9	98.275	7.396	8,7	11.255	4,28	482	3,24	365	847	Warmerdam-Schloesser François, Mecher/Haute-Sure
Hilde 223	LU 10 90113882	Magirus	92	12	97.131	8.326	12,8	7.610	4,97	378	3,60	274	652	Bourgmeyer-Johanns Josy, Wahlhausen
MLR Iries 365	LU 10 90329864	Calvin	96	9	96.403	6.926	8,7	11.055	3,83	423	3,36	371	794	Mathay Paul, Flebour
Opera 400	LU 10 90126630	Hau	94	10	92.810	6.718	10,6	8.753	3,96	347	3,28	287	634	Wenkin & Enders S.C.I., Weiler
Helen 255	LU 10 90071697	Logic Red	94	11	92.045	6.234	11,5	7.993	3,57	285	3,22	257	542	Lamborelle Bernard, Cruchten
Selly 305	LU 10 90223989	Anker	96	9	90.454	6.710	9,5	9.512	4,01	381	3,42	325	706	Wolter-Hilgert Jean, Roost
Kefir 304	LU 10 89929564	Rode Tulp	93	11	89.830	6.353	10,4	8.667	3,77	327	3,30	286	613	Gillen Edouard, Grevenmacher
Lydi 39	LU 10 90106620	Starry	94	8	88.201	6.762	10,6	8.347	4,19	350	3,47	290	640	Delfferme S.A., Dellen
Sheila 164	LU 10 90131385	+ Kom Leader	97	7	87.754	7.479	8,0	11.037	4,77	526	3,76	415	941	Sliepen Guy & Ronny, Nocher
449	LU 10 90125691	Logic Red	95	9	87.274	5.963	10,1	8.637	3,67	317	3,16	273	590	Strotz Nico, Doncols
140	LU 10 90284637		95	8	85.569	6.599	8,8	9.751	4,40	429	3,31	323	752	Kalbusch-Spartz Carine, Hupperdange
Nauka 277	LU 10 90120679	Jubilant	95	9	85.563	5.847	9,9	8.644	3,75	324	3,08	266	590	Berscheid Joseph, Hupperdange
Lane 399	LU 10 90183596	+ Claude	96	9	85.456	6.643	9,0	9.466	4,45	421	3,33	315	736	Albers Frères, Asselborn
5	LU 10 90096285	Hau	94	7	85.061	6.745	9,8	8.724	4,52	394	3,42	298	692	Kalbusch-Spartz Carine, Hupperdange
MLR Prilla 37	LU 10 90329877	Renaissanc	97	9	84.348	6.695	8,4	9.999	4,40	440	3,54	354	794	Mathay Paul, Flebour
Falke 443	LU 10 90278725	Reyno	96	8	83.774	6.459	9,2	9.130	4,49	410	3,22	294	704	Antony-de Fouw Nico, Beaufort
OVH Ariola 5	LU 10 90337585	+ Mingo	97	7	80.998	6.113	7,9	10.305	4,05	417	3,50	361	778	Vaessen Pascal, Vianden
Mady 40	LU 10 90124792	+ Astor 10	96	9	80.803	5.947	8,7	9.257	3,95	366	3,40	315	681	Albers Wim & Jürgen, Boevange/Clervaux
Leona 201	LU 10 90067609	+ Elias	94	10	80.530	6.107	10,4	7.774	4,10	319	3,49	271	590	Schmitz Robert & fils, Marnach
NV Ethel 49	LU 10 90096530	Inspiratio	95	8	80.282	5.812	9,9	8.115	3,98	323	3,25	264	587	Rohen Renée, Insborn
Floeri 533	LU 10 90185591	Oregon	96	9	80.218	5.334	8,5	9.457	3,49	330	3,16	299	629	Mettendorf Jean, Mecher/Clervaux

Rotbunt-DN: Die 5 besten Lebensleistungen

102	LU 10 90064261	+	94	11	68.303	5.261	10,6	6.442	4,25	274	3,45	222	496	Arend-Schuetter Jean-Michel, Hamiville
395	LU 10 89779776	+ Rowan	91	8	66.865	5.820	11,1	6.025	4,90	295	3,82	230	525	Majery Frères, Heispelt/Wahl
188	LU 10 90186147	Lizol	96	9	60.796	4.442	8,8	6.919	3,90	270	3,41	236	506	Kleulis Fernand, Crendal
383	LU 10 90249666	+ Vincent	96	8	59.411	4.576	8,4	7.061	4,31	304	3,40	240	544	Sobofa S.C., Rosport
77	LU 10 90219200	Lizol	95	8	57.510	4.207	9,2	6.223	3,99	248	3,33	207	455	Poncin Roger, Emerange

Fleckvieh: Die 5 besten Lebensleistungen

Fabi 66	LU 10 90054788	+ Horb	93	10	70.241	6.002	10,4	6.729	4,71	317	3,83	258	575	Schmitz-Molitor Hubert & fils, Bettendorf
Eyra 352	LU 07 98007829	Canari	97	8	63.317	4.520	6,9	9.153	3,70	339	3,43	314	653	Schmitz-Molitor Hubert & fils, Bettendorf
Macki 364	LU 06 98007810	Horb	97	7	54.283	4.169	7,0	7.727	4,27	330	3,42	264	594	Schmitz-Molitor Hubert & fils, Bettendorf
Gusti 348	LU 10 90372616	Renger	97	7	51.230	3.911	7,1	7.186	4,15	298	3,49	251	549	Schmitz-Molitor Hubert & fils, Bettendorf
Kalda 303	LU 10 90327495	Renger	96	7	50.351	3.767	8,1	6.240	4,12	257	3,37	210	467	Mamer Alain, Greisch

Betrieb und Wohnort	Ko-Art	Anzahl	M-kg	F-kg	E-kg	ND in Monaten	Lakt.
---------------------	--------	--------	------	------	------	---------------	-------

Durchschnittliche Lebensleistung der lebenden Kühe/Betrieb

Stichtag: 30.09.07

Evers Fernand, Gilsdorf	BT42	22	31.562	1.359	1.034	51,6	4,2
Poncin Roger, Emerange	BT42	18	29.889	1.231	990	56,0	4,4
Schmit Marie-Anne, Dudelange	BM42	22	29.842	1.133	972	49,1	3,7
Rohen Renée, Insborn	AS42	19	29.372	1.218	1.022	46,0	3,1
Boonen Severin, Elvange/Beckerich	AS42	51	28.467	1.174	960	39,4	3,1
Kalbusch-Spartz Carine, Hupperdange	BT42	24	27.741	1.190	903	40,2	3,3
Leider Gilbert, Erpeldange	AS42	33	27.544	1.074	936	32,1	2,5
Mathes Gaby & Paul, Niederanven	BT42	61	27.449	1.205	941	40,1	2,9
Gansen Romain, Finsterthal	BT42	15	27.431	1.137	907	37,9	2,9
Marx Aloyse & Robert, Garnich	AS42	47	26.459	1.045	867	35,4	2,5
Sopeba, Meispelt	BS42	64	26.377	1.043	893	35,0	2,6
Melkert Jacques, Essingen	AS42	20	26.355	1.079	882	32,6	2,7
Mathay Paul, Flebour	AS42	32	26.147	1.102	917	32,0	2,5
Arend-Zeimes Agnes, Hachiville	BT42	32	26.059	1.140	887	47,9	3,6
Kugener Roland, Hagen	BT42	79	25.959	1.052	876	34,5	2,6
Lutgen-Clerf François, Moesdorf	BT42	23	25.838	1.115	869	53,5	4,0
Wolter-Hilgert Jean, Roost	AT42	35	25.680	1.078	887	35,4	2,7
Hoffmann-Gangloff Nico, Limpach	BT42	54	25.499	996	835	35,8	2,7
Krier-Elter René & Josée, Bertrange	BT42	40	25.483	1.019	865	37,3	2,8
Karels Nico, Schrondweiler	AT42	78	25.393	1.033	877	36,0	2,7
Meyers Claude, Berdorf	AS42	36	25.195	1.007	863	33,2	2,5
Mangen Paul, Buschdorf	BT42	36	25.141	1.065	878	38,7	2,8
Thommes Guy, Burmerange	BT42	45	25.105	1.092	858	35,4	2,9